Gérald Forton

ALAIN CARDAN

Yvan Delporte

Intégrale tome 3

allo... iCi VENUS

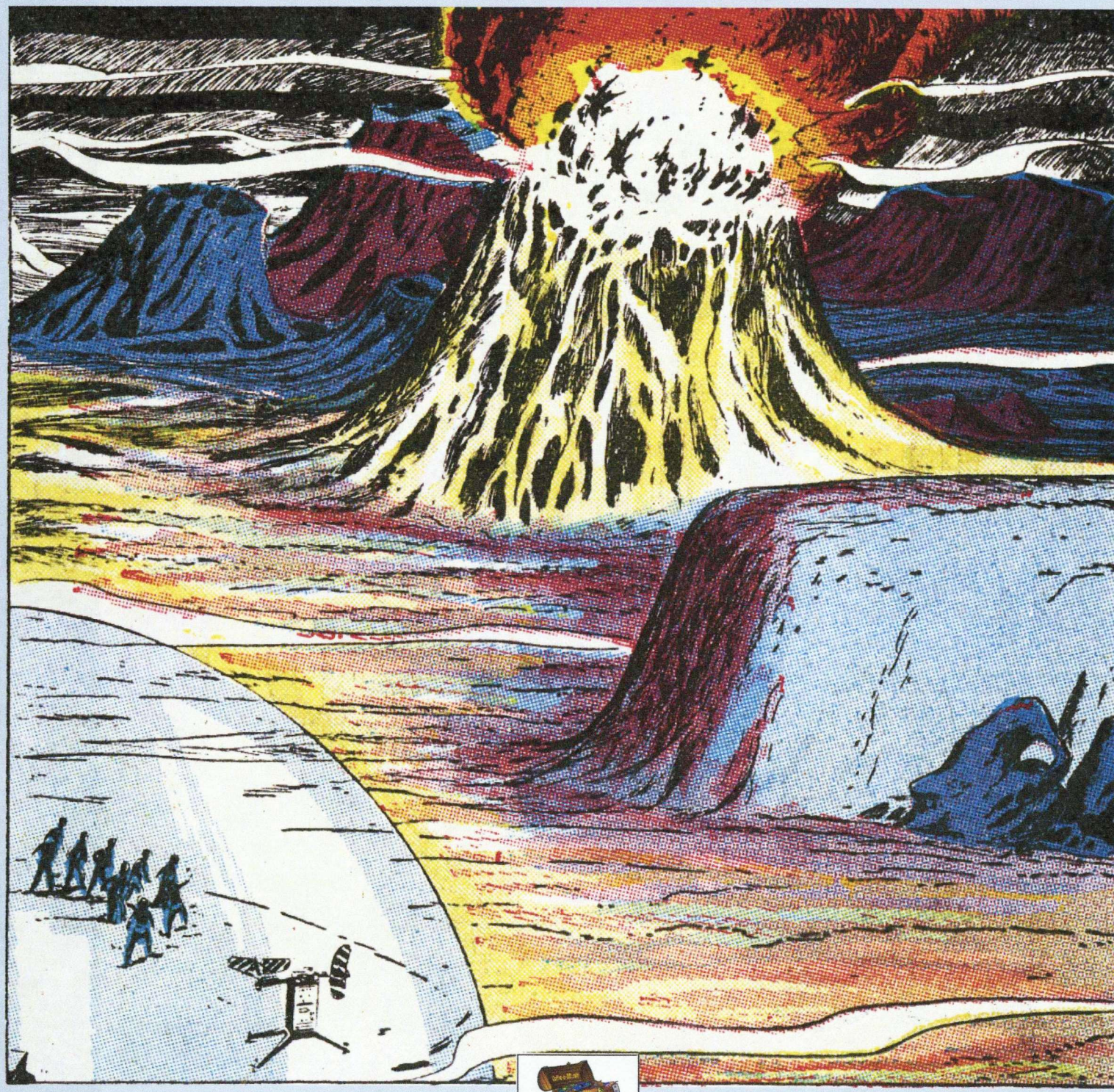

LE COFFRE À BD

ALAIN CARDAN

Intégrale tome 3

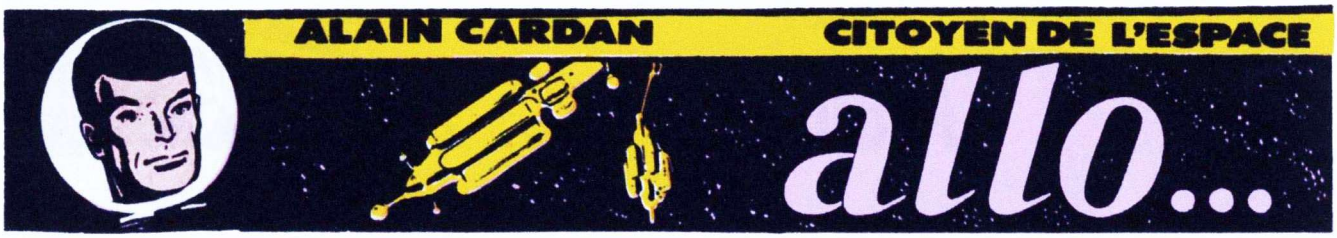

par Gerald Forton

ICI VENUS

Scénario : Yvan Delporte
dessins : Gérald Forton

LE COFFRE À BD

Cette histoire a été publiée dans Spirou du numéro 1046 au numéro 1068 en 1958.

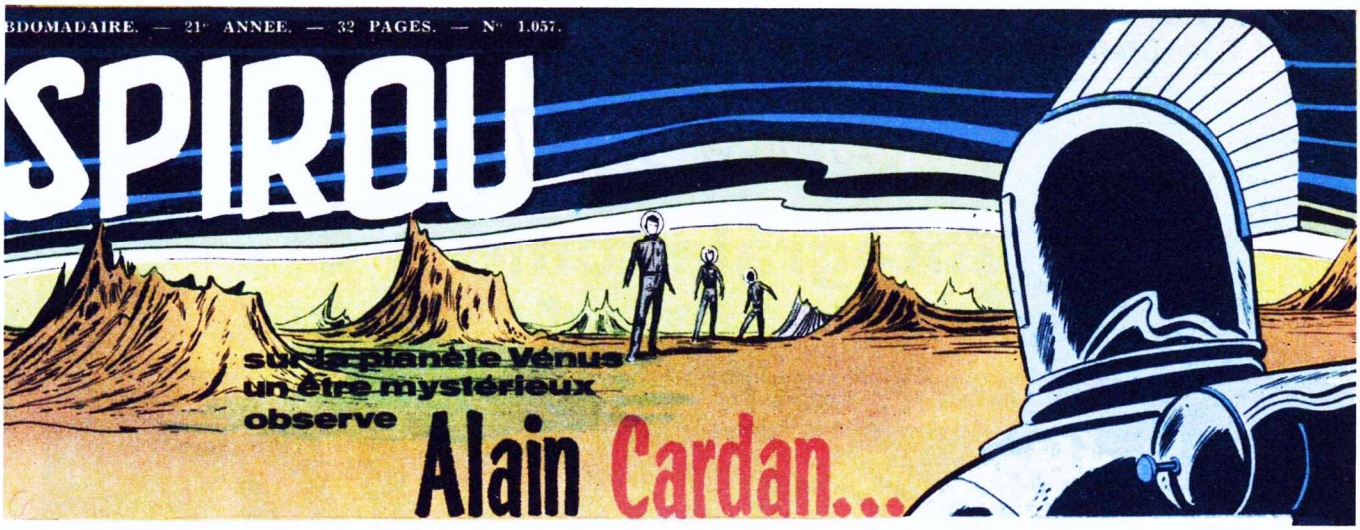

par Gerald Forton.

ICI VENUS

(C)2009 Gérald Forton, Biestries Internationales et Le Coffre à BD
édité par le Coffre à BD
24 rue de la Marne - 31170 Tournefeuille

Dépôt légal : juin 2009
ISBN 978-2-35007-116-1
Achevé d'imprimer en mai 2009 sous les presses de l'imprimerie Grafik à Soissons

Cet exemplaire porte le numéro :

LE REPORTER CRISTOPHE ÉTAIT HEUREUX DE LA VISITE À SON BUREAU D'UN VIEUX COPAIN...
ALORS, TE VOILÀ DE RETOUR !... PAS ENCORE FATIGUÉ DES FUSÉES. MON VIEUX CARDAN ?
MOINS QUE JAMAIS... JUSTEMENT, JE TRAVAILLE À UN PROJET QUI...
UN MOMENT, VIEUX... LE TÉLÉSCRIPTEUR SIGNALE UNE NOUVELLE IMPORTANTE...
ÇA ALORS !... DROSSOS... TU SAIS BIEN, L'HOMME LE PLUS RICHE DU MONDE.
priorite
e/75 corfou 26 (w.p.)-
le milliardaire grec basil drossos a subi ce matin sur son yacht au large de corfou un grave accident du a une cause non encore determinee. l'homme le plus riche du monde a ete immediatement transporte par helicoptere a la clinique saint-jerome. les jours du milliardaire sont en danger. d'apres les declarations faites par son secretaire. hubert heudar. l'accident se serait produit a la suite de la chute d'un palan mal fixe au mat. le docteur nikolaides. dirigeant la clinique ou a ete transporte le blesse. a diagnostique une fracture du crane. il s'est ensuite refuse a toute declaration a la presse.
VOILÀ UNE NOUVELLE QUI VA FAIRE LA PREMIÈRE PAGE DE TOUS LES JOURNAUX...
ESPÉRONS QU'IL S'EN TIRERA...
MONSIEUR ALAIN CARDAN EST DEMANDÉ AU TÉLÉPHONE
QUOI ?... LE C.I.R. ?... BON, J'ÉCOUTE...
CARDAN ? RENTREZ VITE À LA BASE. UNE NOUVELLE EXTRAORDINAIRE. NOS RÉCEPTEURS VIENNENT DE CAPTER UNE ÉMISSION RADIOPHONIQUE. OUI. SAVEZ-VOUS D'OÙ ELLE PROVIENT ?
QUOI ? UN MESSAGE RADIOPHONIQUE PROVENANT DE LA PLANÈTE VÉNUS ?
ATTENDS-MOI !... JE T'ACCOMPAGNE !
1

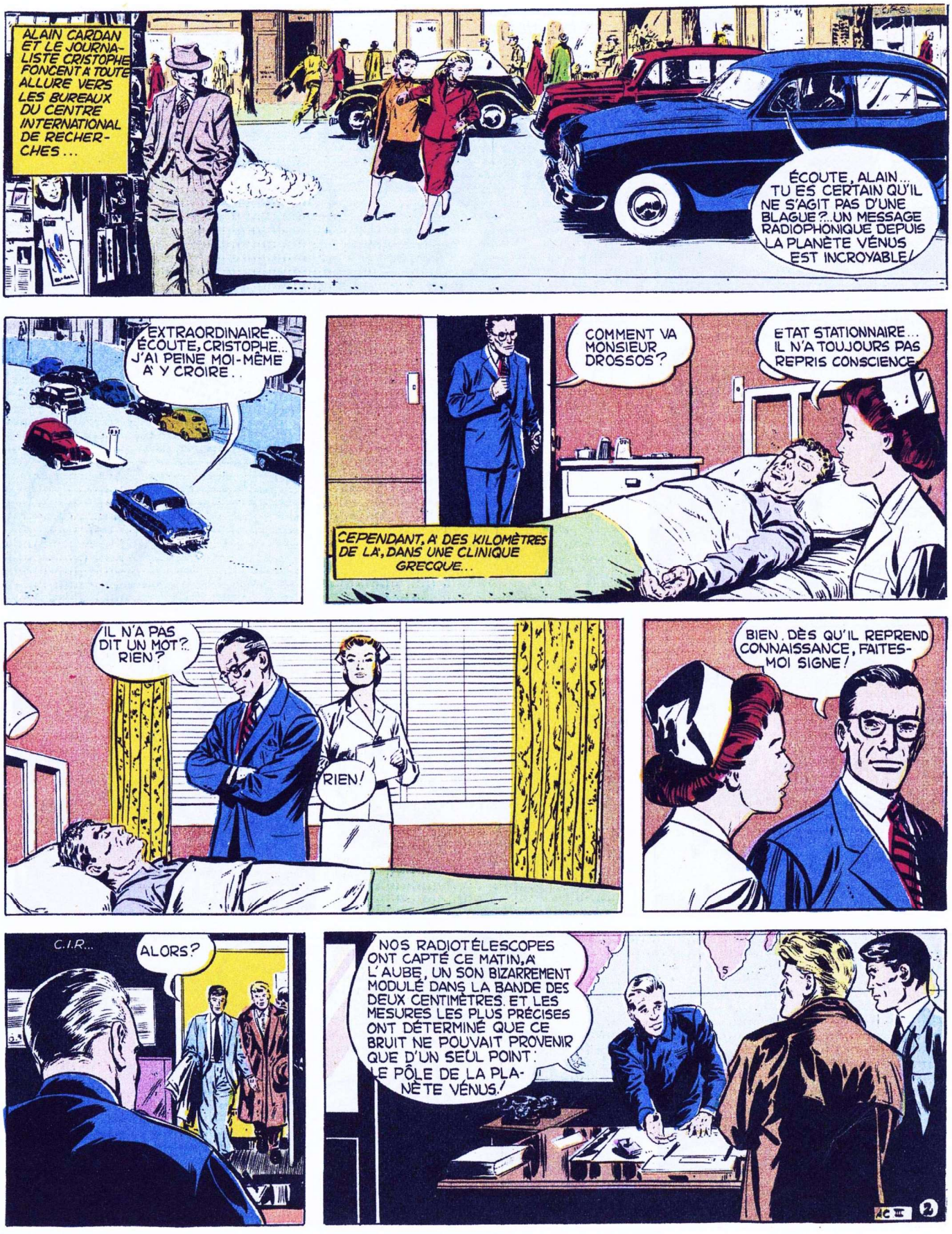
ALAIN CARDAN ET LE JOURNALISTE CRISTOPHE FONCENT À TOUTE ALLURE VERS LES BUREAUX DU CENTRE INTERNATIONAL DE RECHERCHES...
ÉCOUTE, ALAIN... TU ES CERTAIN QU'IL NE S'AGIT PAS D'UNE BLAGUE?...UN MESSAGE RADIOPHONIQUE DEPUIS LA PLANÈTE VÉNUS EST INCROYABLE!
EXTRAORDINAIRE... ÉCOUTE, CRISTOPHE... J'AI PEINE MOI-MÊME À Y CROIRE..
COMMENT VA MONSIEUR DROSSOS?
ETAT STATIONNAIRE... IL N'A TOUJOURS PAS REPRIS CONSCIENCE
CEPENDANT, À DES KILOMÈTRES DE LÀ, DANS UNE CLINIQUE GRECQUE...
IL N'A PAS DIT UN MOT?.. RIEN?
RIEN!
BIEN. DÈS QU'IL REPREND CONNAISSANCE, FAITES-MOI SIGNE!
C.I.R...
ALORS?
NOS RADIOTÉLESCOPES ONT CAPTÉ CE MATIN, À L'AUBE, UN SON BIZARREMENT MODULÉ DANS LA BANDE DES DEUX CENTIMÈTRES. ET LES MESURES LES PLUS PRÉCISES ONT DÉTERMINÉ QUE CE BRUIT NE POUVAIT PROVENIR QUE D'UN SEUL POINT: LE PÔLE DE LA PLANÈTE VÉNUS!

ET... EST-ON PARVENU A DÉCHIFFRER CE MESSAGE?

NON. IL SEMBLE N'AVOIR AUCUNE SIGNIFICATION. UNE SORTE DE SIFFLEMENT MODULÉ.

AUTRE CHOSE, CARDAN. LA FUSÉE EST MAINTENANT TERMINÉE. STRASSMAN A OPÉRÉ QUELQUES MODIFICATIONS HEUREUSES... TENEZ, VOICI UN CROQUIS.

UNE NOUVELLE FUSÉE?... DANS QUEL BUT?

DANS LE BUT D'EMMENER UNE ÉQUIPE DE SAVANTS A 384.000 KILOMÈTRES D'ICI, DANS LA LUNE.

FUSEE INTERPLANETAIRE « ALBERT EINSTEIN ».

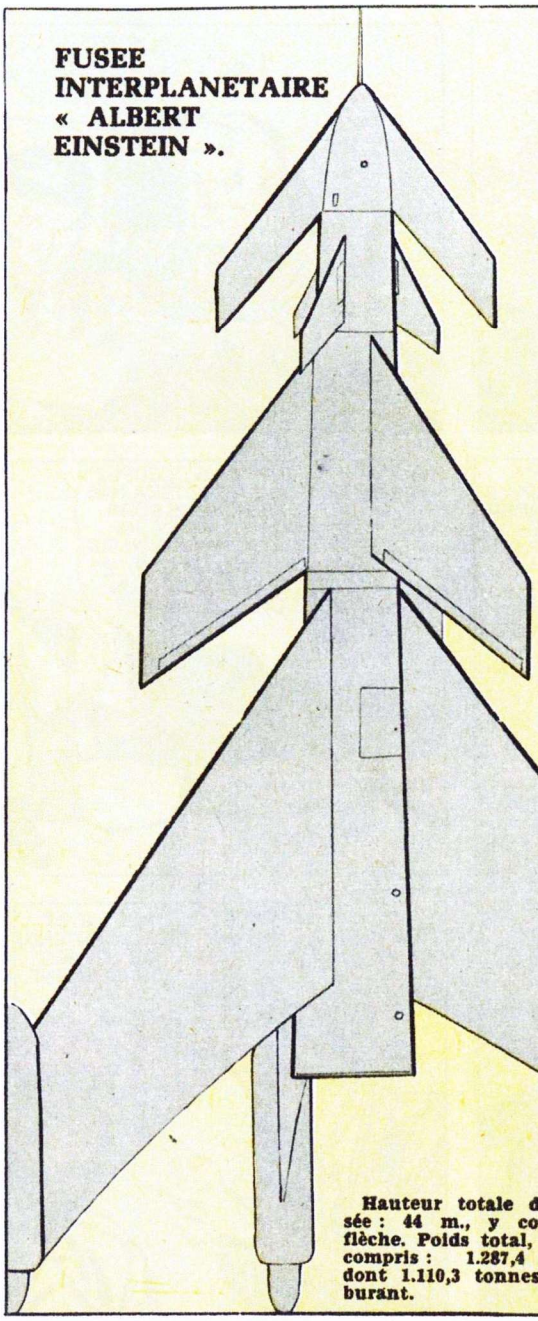

QUATRIEME SECTION : Une quantité réduite de carburant lui permet de sortir de l'atmosphère. Elle met alors en action une installation à énergie solaire. Cette section est susceptible de revenir se poser sur la Terre, grâce à sa voilure importante.

TROISIEME SECTION : Brûle pendant 73 secondes. Altitude de largage : 102 km. Distance du point de départ : 1.054 km. Vitesse lors du largage : 8.260 mètres-seconde (y compris la vitesse de rotation de la Terre : 425 mètres-seconde).

DEUXIEME SECTION : Doit transporter l'ensemble en 124 secondes à 64 km. d'altitude (534 km. du point de départ). Vitesse lors du largage de la deuxième section : 6.420 mètres-seconde.

PREMIERE SECTION : Les 1.058 tonnes de carburant qu'elle renferme doivent brûler en 84 secondes, pousser l'ensemble de la fusée à 40 km. d'altitude (tandis que l'engin, suivant une courbe, aura couvert 50 km.). Lorsque la fusée a atteint 2.350 mètres-seconde, la première section retombe ; la seconde prend le relais.

Hauteur totale de la fusée : 44 m., y compris la flèche. Poids total, équipage compris : 1.287,4 tonnes, dont 1.110,3 tonnes de carburant.

QUELQUES HEURES PLUS TARD, LE SECRÉTAIRE DU FINANCIER GREC BASIL DROSSOS SURSAUTE EN ENTENDANT LA NOUVELLE.

ÉDITION SPÉCIALE!... VÉNUS EST HABITÉE PAR DES ÊTRES INTELLIGENTS!... UN MESSAGE RADIO A ÉTÉ CAPTÉ.

?

INCROYABLE!... UN MESSAGE RADIO.

...MAIS AU MÊME INSTANT, UN AUTRE MESSAGE VIENT D'ÊTRE CAPTÉ ET CELUI-LÀ...

MONSIEUR LE DIRECTEUR!... EXTRAORDINAIRE!... NOUS VENONS DE RECEVOIR UN NOUVEAU MESSAGE ET CELUI-LÀ EST INTELLIGIBLE!

AC III

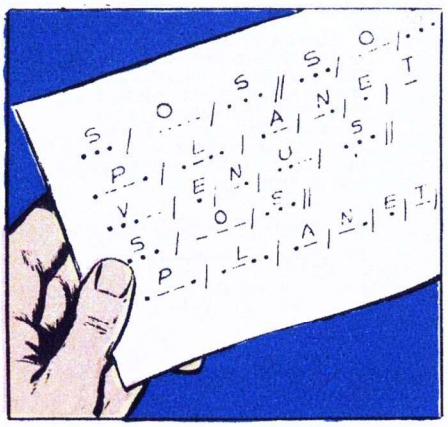

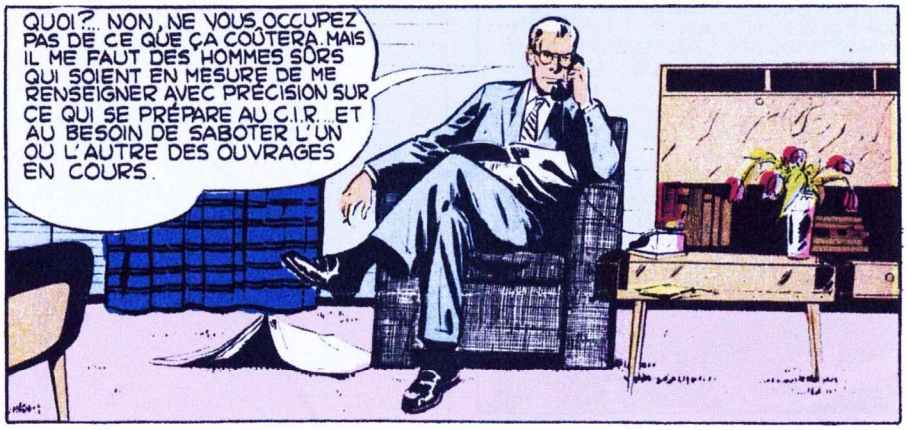

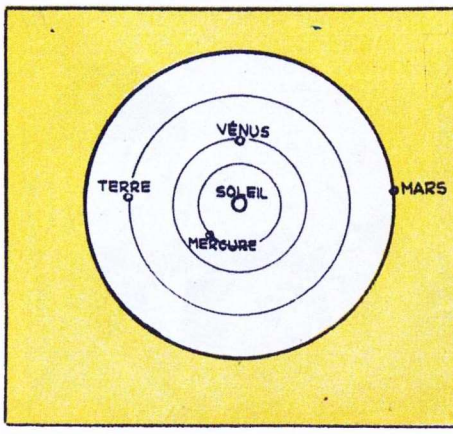

Les planètes tournent autour du Soleil. Celle qui évolue le plus près de l'astre central est Mercure, une sphère de 4.840 km. de diamètre (Terre : 12.760), où règne la température la plus haute de tout le système planétaire. Passé l'orbite de Mercure se trouve celle de Vénus, un rien plus petite que notre globe. La Terre est plus éloignée du Soleil que Vénus, et Mars plus éloignée que la Terre. Lors du voyage des planètes sur leurs orbites, Vénus passe plus près de la Terre que celle-ci de Mars. Donc Vénus est réellement (à part la Lune) notre plus proche voisine dans l'espace. En 1958, la distance minima qui ait séparé Vénus et la Terre était de 38.841.000 km., le 28 janvier ; le 11 novembre, la distance maxima entre les deux planètes sera 255.652.000 km.

ET QUELQUES JOURS PLUS TARD

NOS AUDITEURS SE RAPPELLENT CERTAINEMENT LA NOUVELLE QUI NOUS EST PARVENUE IL Y A QUELQUES JOURS, SELON LAQUELLE DES SIGNAUX EN MORSE AVAIENT ÉTÉ CAPTÉS DEPUIS LA PLANÈTE VÉNUS. LE C I R A DÉCIDÉ D'ENTREPRENDRE UNE EXPÉDITION JUSQU'À LA MYSTÉRIEUSE PLANÈTE

UNE RAMPE DE LANCEMENT POUR LA GIGANTESQUE FUSÉE "ALBERT EINSTEIN" A ÉTÉ ÉTABLIE A PICHINCHA, DANS LA RÉPUBLIQUE DE L'ÉQUATEUR. CETTE FUSÉE EMMÈNERA DANS LA PLANÈTE VÉNUS L'ÉQUIPE DU C I R

ET NOUS SOMMES HEUREUX DE POUVOIR PRÉSENTER CE SOIR AUX TOUS LES SPECTATEURS M. ALAIN CARDAN, QUI SERA PILOTE NAVIGATEUR DE LA FUSÉE DU C I R.

LA PRESSE DU MONDE ENTIER CONSACRE SA PREMIÈRE PAGE AU DÉBUT DE CETTE EXTRAORDINAIRE ÉPOPÉE

LE FIGA

NEW YORK Herald Tribune

THE SPECIAL

PREMIER VOYAGEUR

Notre envoyé spécial interviewe les membres de l'expédition à

LA PLANETE VENUS!

Les satellites artificiels constituaient le premier pas de l'homme dans l'espace. Mais les Spoutniks, Explorateurs et autres Pamplemousses n'étaient que des solutions de fortune. Toujours retenus par l'attraction de notre globe, prisonniers de la pesanteur, ces engins n'avaient pas la possibilité de franchir des limites bien grandes.

La Voie vers les Etoiles.

Mais le C I R a changé tout cela. Maintenant, l'homme est en route vers les étoiles. Et plus spécialement pour la planète Vénus. L'homme a vaincu la pesanteur, grâce aux carburants nouveaux mis au point par les laboratoires du C I R, et est prêt à s'élancer dans l'infini. Nous sommes à la veille d'une ère nouvelle, la colonisation des planètes...

Pourquoi notre journal a voulu vous faire connaître les hommes sans qui jamais projet aussi fou ne serait réalisé... les membres du C I R

Il nous faut répondre à une question posée par de nombreux lecteurs: comment se déroulera ce fantastique chaos par les occupants de la fusée Einstein, et est-ce Vénus et non la

Les Hommes de l'Equipe.

Cette enquête sera menée par une équipe composée des éléments les plus remarquables, en tout premier lieu, nous devons citer Alain Cardan, le pilote bien connu, dont les efforts pour vaincre les fantômes du Pacifique sont encore présents à toutes les mémoires. Alain Cardan, jeune, simple, souriant et très décontracté a accueilli notre envoyé avec énormément de bonne grâce, répondant à toutes les questions qu'il lui posait. Son ...

NOTRE REPORTER (A L'ARRIÈRE-PLAN) S'ENTRETIENT AVEC M. ALAIN CARDAN (A GAUCHE) ET LE SOUS-SECRÉTAIRE DE CABINET DU PREMIER MINISTRE ÉQUATORIEN

— Pourquoi, Monsieur Cardan, vous vous passez à vous rendre sur Vénus? Je précise ma question...

— Pourquoi, Monsieur Cardan, vous vous passez à vous rendre sur Vénus?

UN PERSONNAGE ÉTRANGE PARAÎT TRÈS INTÉRESSÉ PAR LE DÉPART D'ALAIN CARDAN

AINSI ILS VONT PARTIR!

ALLO, STUART? ICI HOUDAR DITES, VOUS ALLEZ DEMANDER À VOS HOMMES QUI TRAVAILLENT AU C I R UN PETIT TRAVAIL DÉLICAT

OUI QU'ILS S'ARRANGENT COMME ILS VEULENT JE NE REGARDE PAS À LA DÉPENSE MAIS IL FAUT QUE LA FUSÉE DU C I R N'ATTEIGNE PAS VÉNUS ELLE DOIT ÊTRE LIQUIDÉE

LE JOUR DU DÉPART EST ARRIVÉ. LE MONDE SCIENTIFIQUE TOUT ENTIER S'EST RASSEMBLÉ À PICHINCHA, NON LOIN DE QUITO, EN ÉQUATEUR ET LA RADIO, LA PRESSE, LA TÉLÉVISION, SONT AUSSI DE LA PARTIE.
VOICI LES MEMBRES DE L'EXPÉDITION QUI S'ENGAGENT SUR LA PASSERELLE..
EN PREMIER LIEU, LE PILOTE-NAVIGATEUR ALAIN CARDAN...
ENSUITE LE PROFESSEUR STRASSMANN, CRÉATEUR DE CETTE FUSÉE DONT, JE VOUS LE RAPPELLE, CERTAINS DÉTAILS DU PLUS HAUT INTÉRÊT SONT ENCORE SECRETS.
M. IGOR BROD, LE PHYSICIEN-CHIMISTE DE L'EXPÉDITION, DONT LES TRAVAUX SPECTROSCOPIQUES ONT FAIT LA RENOMMÉE.
LE DOCTEUR JOHNSON, PSYCHOLOGUE DU BORD ET BIOLOGISTE RÉPUTÉ LES AUTORITÉS ONT ESTIMÉ NÉCESSAIRE LA PRÉSENCE À BORD D'UN PSYCHOLOGUE, ÉTANT DONNÉ LE CARACTÈRE PARTICULIER DU VOYAGE.
ENFIN LE JOURNALISTE CHRISTOPHE, LE PREMIER REPORTER QUI METTRA LE PIED SUR UNE AUTRE PLANÈTE
LE DERNIER HOMME A REFERMÉ DERRIÈRE LUI LA PORTE BLINDÉE... UN LOURD SILENCE S'EST FAIT PARMI LA FOULE QUI OBSERVE...
COMME UN PIÈGE QUI SE DESSERRE, LE BÂTI DE LANCEMENT EST ÉCARTÉ PAR DE PUISSANTS TRACTEURS
LA FUSÉE DÉCOLLE DANS QUARANTE SECONDES... CHERS AUDITEURS, JE ME REND À LA CASEMATE BLINDÉE D'OÙ NOUS POURRONS ASSISTER SANS DANGER AU DÉCOLLAGE DU MASTODONTE...

D'UN GESTE SÛR, ALAIN CARDAN BLOQUE LA PORTE INTÉRIEURE DE LA FUSÉE. CETTE PORTE, IL NE LA ROUVRIRA QU'APRÈS S'ÊTRE POSÉ SUR VÉNUS... OU PEUT-ÊTRE NE LA ROUVRIRA-T-IL JAMAIS !

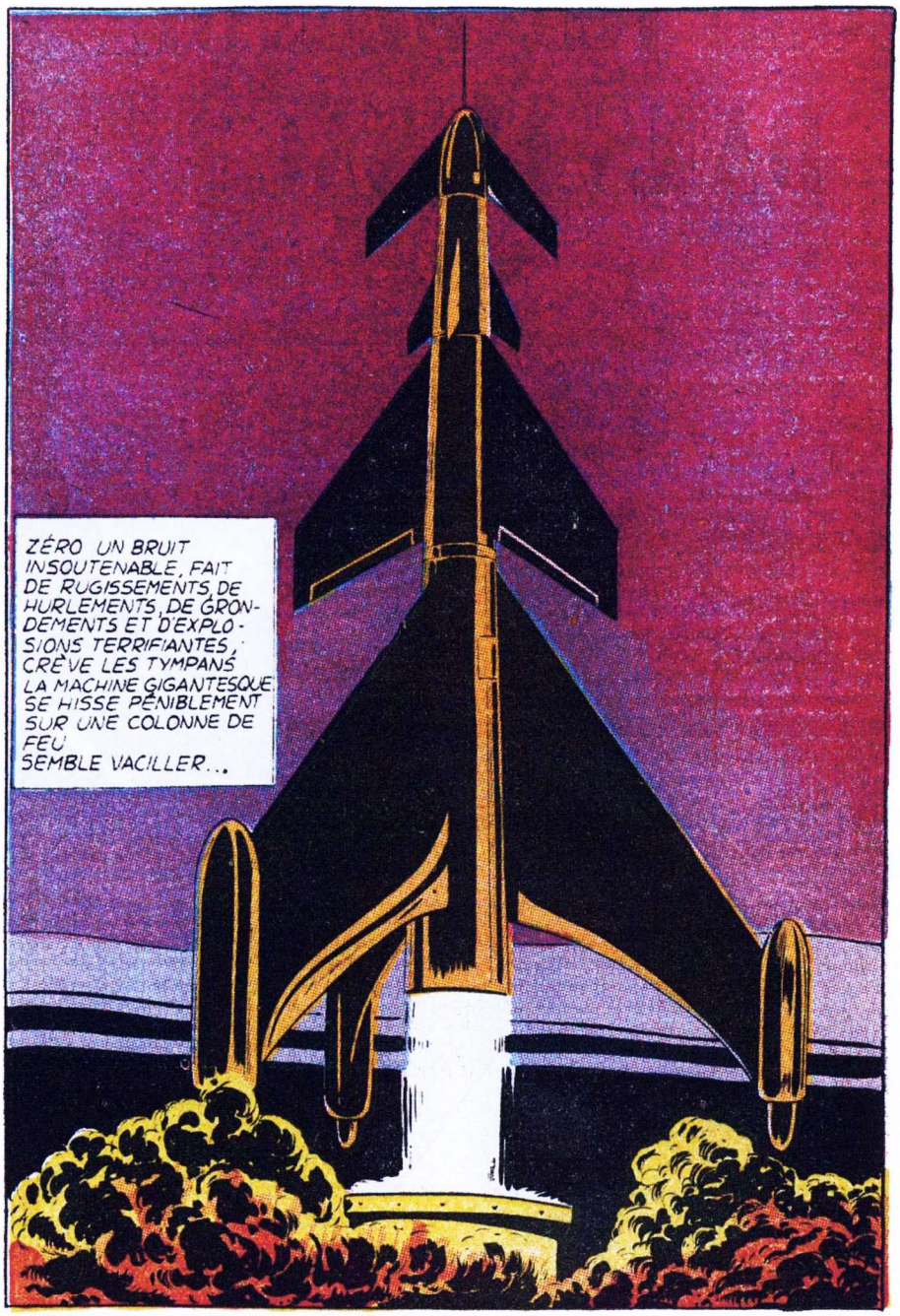

UN MESSAGE ÉTRANGE PORTÉ PAR LES ONDES SE RÉPAND DANS L'ESPACE, VENU DE LA MYSTÉRIEUSE PLANÈTE

S.O.S.
S.O.S.
PLANETE VENUS
S.O.S.
S.O.S.
PLA...

ET SOUDAIN LES SIGNAUX S'ARRÊTENT NET, TRANCHÉS AU BEAU MILIEU D'UN MOT..

DANS LE CIEL VIOLET DES HAUTES ALTITUDES, LÀ OÙ L'AIR EST TROP TÉNU POUR ÊTRE RESPIRÉ, UN ENGIN BIZARRE PLONGE VERS L'ESPACE.

LES OCCUPANTS DE L'APPAREIL PEU A PEU SORTENT DE LA TORPEUR PROVOQUÉE PAR L'ACCÉLÉRATION DU DÉPART..

LA DERNIÈRE SECTION, DEVENUE INUTILE, SE DÉTACHE ET PLONGE VERS LE PACIFIQUE. LA FUSÉE A DÉCOLLÉ VOICI 84 SECONDES ET ELLE SE TROUVE A 50KM DE SON POINT DE DÉPART..

A 2350 MÈTRES A LA SECONDE, L'ÉNORME RÉSERVOIR DE MÉTAL POURSUIT SA COURSE UN MOMENT TANDIS QUE DERRIÈRE LUI S'ÉTALE UN LACIS DE MÉTAL DESTINÉ A FREINER SON ALLURE.

124 SECONDES PLUS TARD, A 64 KM D'ALTITUDE, LE MOTEUR DE LA FUSÉE STOPPE. LE SILENCE SE FAIT DANS L'APPAREIL, ET LA VOIX DU REPORTER CHRISTOPHE S'ÉLÈVE

CARDAN, CARDAN, QU'EST-CE QUI SE PASSE ?

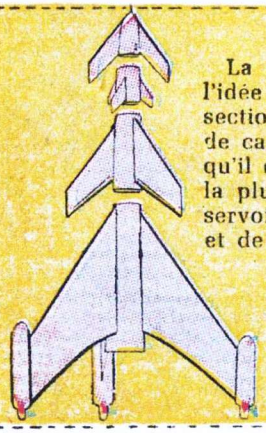

La radio, la télévision, les actualités, ont popularisé l'idée des sections détachables. En fait, les dernières sections d'une fusée ne sont que de vastes réservoirs de carburant, devenant inutiles dès qu'ils sont vides et qu'il est préférable de... laisser tomber. Toutefois, dans la plupart des cas, il est possible de récupérer ces réservoirs grâce à des parachutes spécialement constitués et de les utiliser à nouveau lors d'une expérience ultérieure. Mais il faut pour cela que les sections détachables ne viennent pas s'écraser sur le sol !... C'est pourquoi le calcul des trajectoires est fait de façon telle que les sections (si tout marche bien) retombent dans l'océan.

HÉ ! HÉ ! ILS N'EN ONT PLUS POUR BIEN LONGTEMPS DANS LEUR SACRÉE FUSÉE !

AG II 8

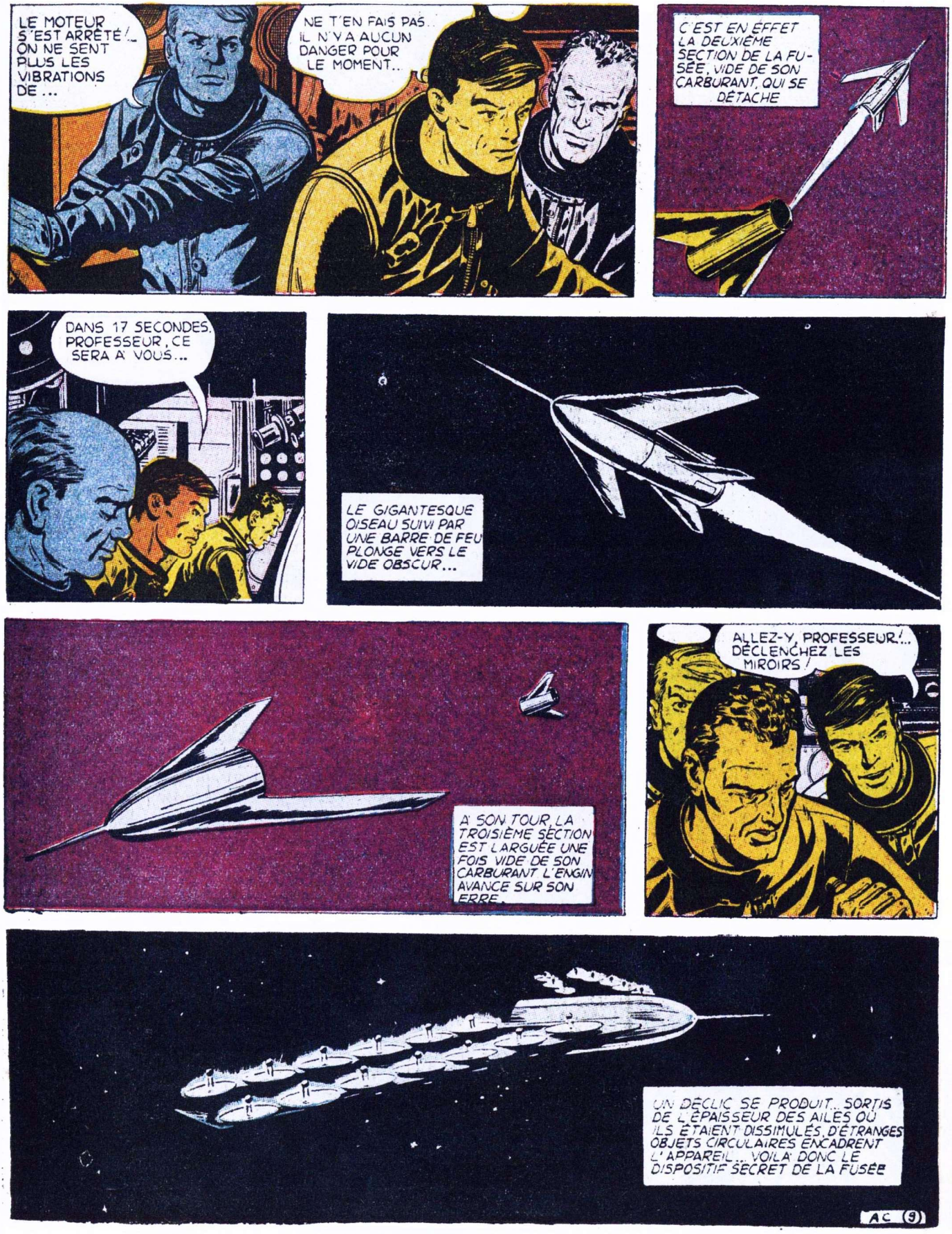
LE MOTEUR S'EST ARRÊTÉ !... ON NE SENT PLUS LES VIBRATIONS DE ...
NE T'EN FAIS PAS... IL N'Y A AUCUN DANGER POUR LE MOMENT..
C'EST EN EFFET LA DEUXIÈME SECTION DE LA FUSÉE, VIDE DE SON CARBURANT, QUI SE DÉTACHE
DANS 17 SECONDES, PROFESSEUR, CE SERA À VOUS...
LE GIGANTESQUE OISEAU SUIVI PAR UNE BARRE DE FEU PLONGE VERS LE VIDE OBSCUR...
À SON TOUR, LA TROISIÈME SECTION EST LARGUÉE UNE FOIS VIDE DE SON CARBURANT L'ENGIN AVANCE SUR SON ERRE
ALLEZ-Y, PROFESSEUR !... DÉCLENCHEZ LES MIROIRS !
UN DÉCLIC SE PRODUIT... SORTIS DE L'ÉPAISSEUR DES AILES OÙ ILS ÉTAIENT DISSIMULÉS, D'ÉTRANGES OBJETS CIRCULAIRES ENCADRENT L'APPAREIL... VOILÀ DONC LE DISPOSITIF SECRET DE LA FUSÉE
AC (9)

LES CINQ HOMMES AVAIENT MAINTENANT QUITTÉ LES LIMITES DE LA PESANTEUR TERRESTRE. IGOR BROD, LE PHYSICIEN CHIMISTE... LE PROFESSEUR STRASSMANN, INVENTEUR DE L'ÉTRANGE FUSÉE. ALAIN CARDAN, LE PILOTE. LE TECHNICIEN, LE REPORTER CHRISTOPHE ET ENFIN LE DOCTEUR JOHNSON, PSYCHOLOGUE. LES ÉCRANS SEULS LEUR PERMETTAIENT DE VOIR CE QUI SE PASSAIT AU-DEHORS DE LEUR UNIVERS MÉTALLIQUE.

BARDÉE DE MIROIRS PARABOLIQUES OÙ LA LUMIÈRE DU SOLEIL TOUT PROCHE VIENT SE CONDENSER, L'ÉTRANGE FUSÉE SE LANCE DANS L'INFINI À LA VITESSE D'UN MÉTÉORE.

ET À L'INSU DES CINQ HOMMES PRISONNIERS DE LEUR ENGIN, UN AUTRE PERSONNAGE, IMPORTANT POUR EUX ET DONT POURTANT ILS IGNORENT LE RÔLE, GÎT SANS CONNAISSANCE DANS SON LIT DE CLINIQUE.

ALORS ? IL N'A TOUJOURS PAS REPRIS CONSCIENCE ?

TOUJOURS PAS, MONSIEUR HOUDAR.

NOUS VENONS DE RECEVOIR UN MESSAGE D'ALAIN CARDAN. TOUT VA BIEN, LE DISPOSITIF SECRET DU PROFESSEUR STRASSMANN A FONCTIONNÉ COMME PRÉVU. PAR CONTRE, L'ÉMETTEUR RADIO DE LA PLANÈTE VÉNUS S'EST SUBITEMENT TU

NON. PLUS LE MOINDRE SIGNAL... UNE PANNE PEUT-ÊTRE... OU ALORS QUELQUE CHOSE DE PLUS GRAVE

WOOOOUUUUUU

QUOI ?... QU'EST-CE ?

WOOOUUU
QUEL EST CE BRUIT?
SIGNAL D'ALARME DU RADAR... UN OBJET S'APPROCHE DE NOUS A GRANDE VITESSE...

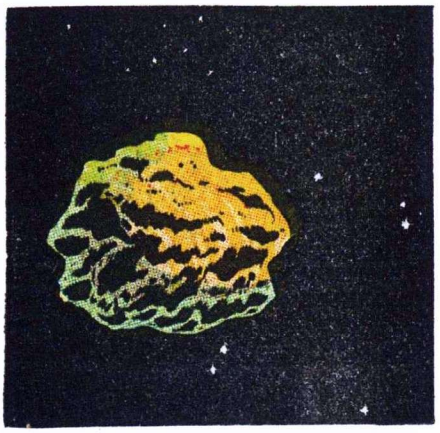

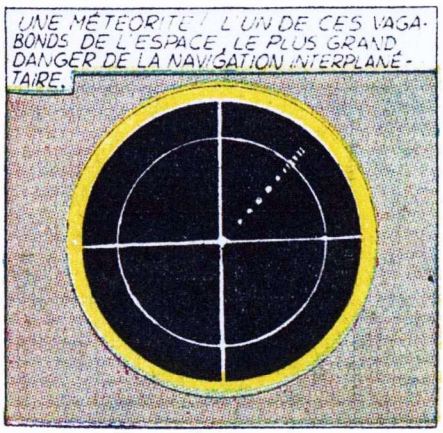
UNE MÉTÉORITE ! L'UN DE CES VAGABONDS DE L'ESPACE, LE PLUS GRAND DANGER DE LA NAVIGATION INTERPLANÉTAIRE.

CRAMPONNEZ-VOUS !... NOUS ALLONS VIRER...

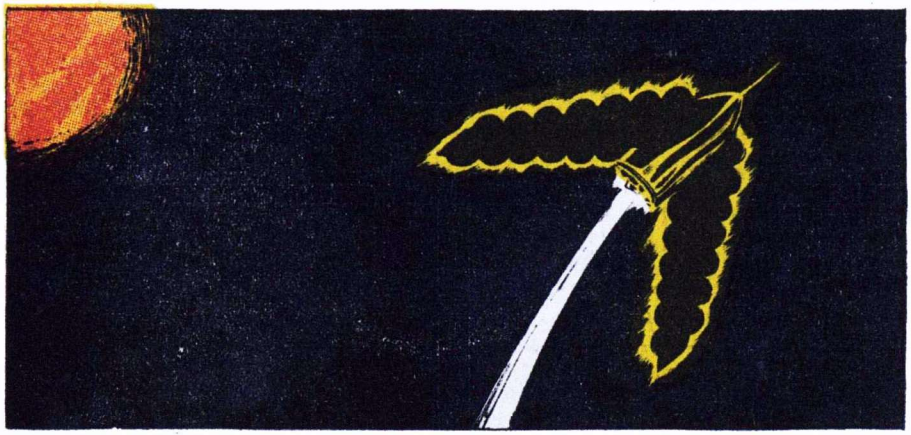

NOUS L'AVONS ÉVITÉE...

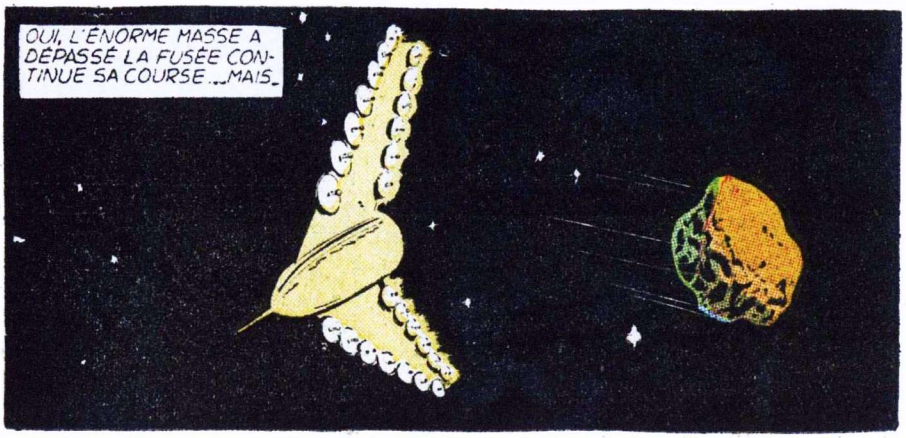
OUI, L'ÉNORME MASSE A DÉPASSÉ LA FUSÉE CONTINUE SA COURSE... MAIS...

ATTENTION!
A-C 71

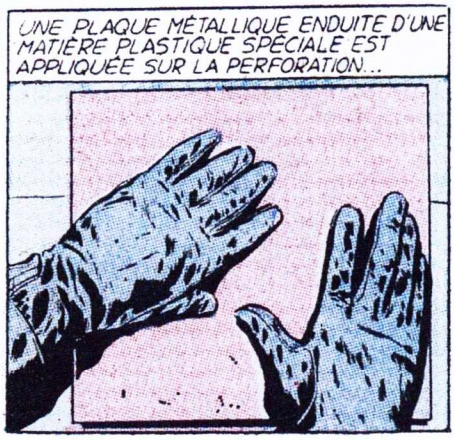

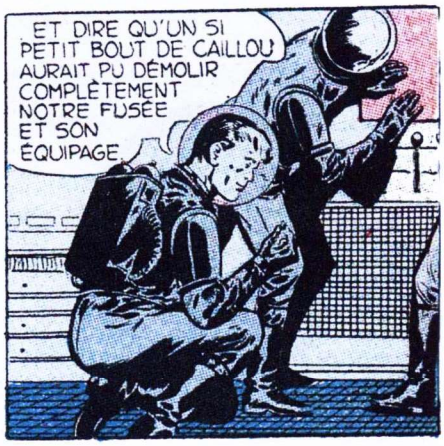

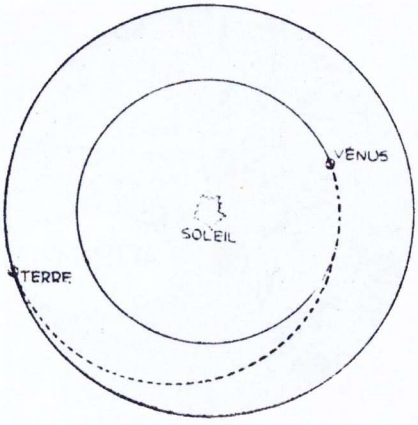

La ligne droite n'est pas le plus court chemin pour aller d'une planète à une autre. En effet, il est plus simple d'aller de la Terre à Vénus en accomplissant autour du Soleil un demi-cercle que de s'y rendre par le chemin le plus rectiligne. Il faudrait, pour aller en ligne droite, dépenser beaucoup plus d'énergie, donc du carburant, et les astronautes risqueraient, passant trop près du Soleil, d'y plonger et de ne jamais atteindre leur but.

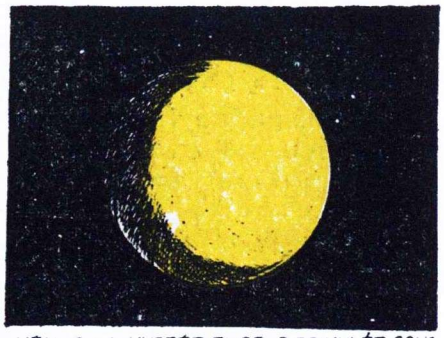

VÉNUS LA MYSTÉRIEUSE, DISSIMULÉE SOUS SES ÉPAIS NUAGES BLANCS. VÉNUS D'OÙ UN ÉTRANGE MESSAGE EST PARVENU JUSQU'A LA TERRE. VÉNUS OÙ, C'EST CERTAIN, IL Y A DES ÊTRES VIVANTS

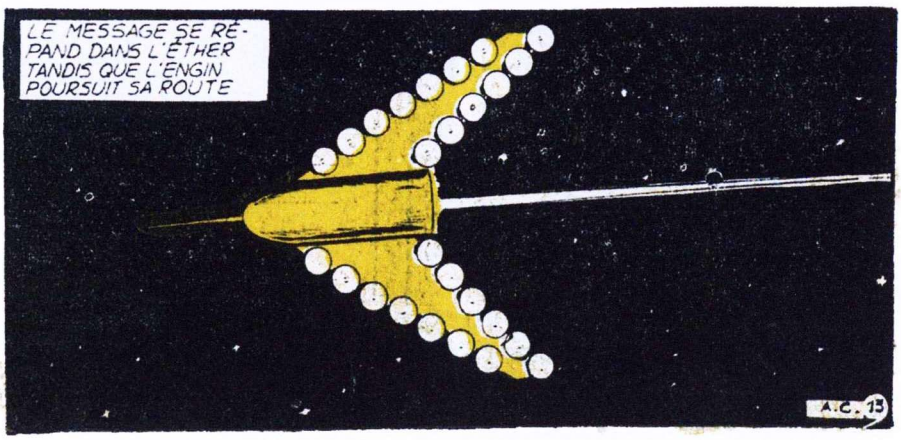

L'HOMME LE PLUS RICHE DU MONDE EST TOUJOURS SANS CONNAISSANCE SUR SON LIT DE CLINIQUE
ET SON SECRÉTAIRE, HUBERT HOUDAR, RUMINE DES PLANS SINISTRES...
BIENTÔT LEUR FUSÉE TOMBERA EN PANNE... ET ALORS...
L'ÉTRANGE ENGIN SE DÉPLACE TOUJOURS À UNE VITESSE ÉNORME, SUIVI D'UNE LIGNE ENFLAMMÉE
À L'INTÉRIEUR, QUATRE HOMMES TENDUS SONT SUSPENDUS AUX LÈVRES D'ALAIN CARDAN
D 1.. D 1.. D 1.. D 1
C'EST TOUJOURS LE MÊME SIGNAL ET IL VIENT BIEN DU PÔLE DE LA PLANÈTE
JE CROIS BIEN SAVOIR CE QUE C'EST ! À MON AVIS...
SOUDAIN, INEXPLICABLEMENT, LES LAMPES CLIGNOTENT FAIBLEMENT... UNE FRACTION DE SECONDE, ELLES LUISENT FAIBLEMENT PUIS...
UNE OBSCURITÉ À COUPER AU COUTEAU S'ABAT SUBITEMENT À L'INTÉRIEUR DE L'APPAREIL. LE BRUIT DES MOTEURS S'ARRÊTE...
QUOI ?..
QUE SE PASSE-T-IL ?
À L'HEURE QU'IL EST, MON PETIT SABOTAGE DOIT AVOIR PRODUIT SON EFFET... JE SERAIS CURIEUX DE VOIR LA TÊTE DE CARDAN...
MESSIEURS, C'EST LA PIRE CHOSE QUI POUVAIT NOUS ARRIVER. TOUS NOS INSTRUMENTS SE SONT ARRÊTÉS !

LA FUSÉE EST ABSOLUMENT HORS DE CONTRÔLE, SES MOTEURS SE SONT ARRÊTÉS. ELLE A CESSÉ D'ACCÉLÉRER SON ALLURE... ET DÉJÀ L'ÉNORME ATTRACTION DU SOLEIL SE FAIT SENTIR SUR ELLE, LA FAIT DÉVIER DE SA ROUTE.
JE VOUS CONSEILLE DE VISSER VOS CASQUES, C'EST PLUS PRUDENT..
QU'EST-CE QUI SE PASSE? JE ME SENS TOUT À COUP SI LÉGER.
L'ACCÉLÉRATION A CESSÉ... NOTRE PESANTEUR ARTIFICIELLE DISPARAÎT.
SI NOUS NE VOULONS PAS ALLER RÔTIR DANS LE SOLEIL, IL FAUT ABSOLUMENT RÉPARER CETTE PANNE... MAIS QUI VA SORTIR DE LA CABINE?
LE CHOIX N'EST GUÈRE DIFFICILE!
CARDAN EST LE PILOTE, ON A BESOIN DE LUI. SANS STRASSMANN ET BROD, NOUS N'EN SORTIRONS PAS... JOHNSON AUSSI EST NÉCESSAIRE AU SUCCÈS DE L'EXPÉDITION...
C'EST À MOI D'Y ALLER... MA DISPARITION NE METTRA PERSONNE D'AUTRE EN DANGER.
MON VIEUX CHRISTOPHE, TU ES UN CHIC TYPE!
UNE PETITE SILHOUETTE ÉMERGE DU SAS, FACE À L'OBSCURE IMMENSITÉ.
AC

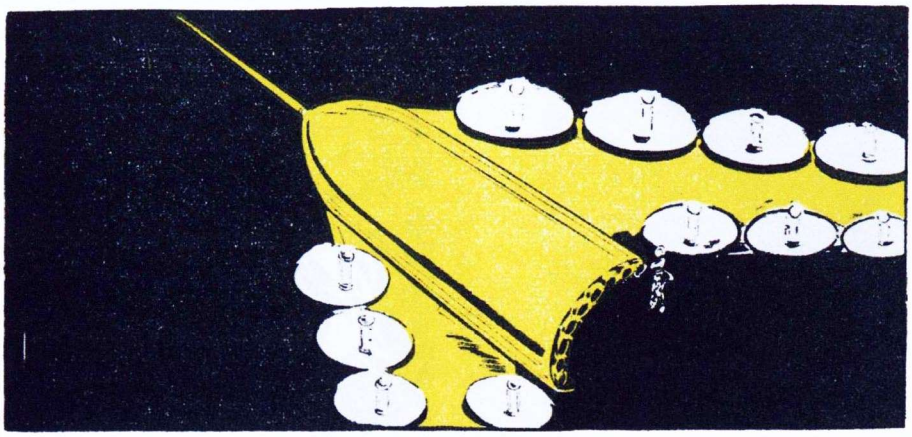

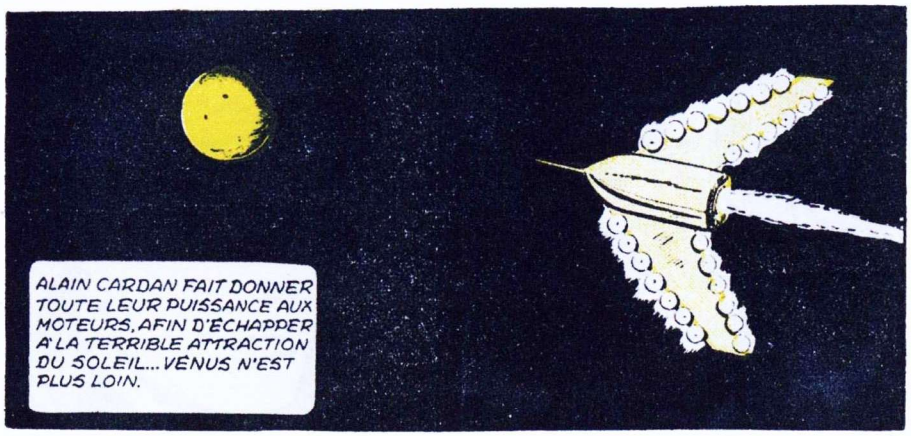

Les Explorateurs sont prudents

Avant que la première fusée emportant un humain quitte la terre, on a procédé pendant des années à l'analyse des hautes couches de l'atmosphère, on a étudié les radiations... Simple mesure de prudence. Avant de s'aventurer en un endroit, on vérifie s'il est possible d'y survivre. C'est pourquoi les astronautes, avant d'aborder une planète, y expédient des rockets d'études, téléguidés, qui reviennent à la fusée avec un échantillon de l'atmosphère où ils ont pénétré. Et les savants étudient cet échantillon avant de se poser.

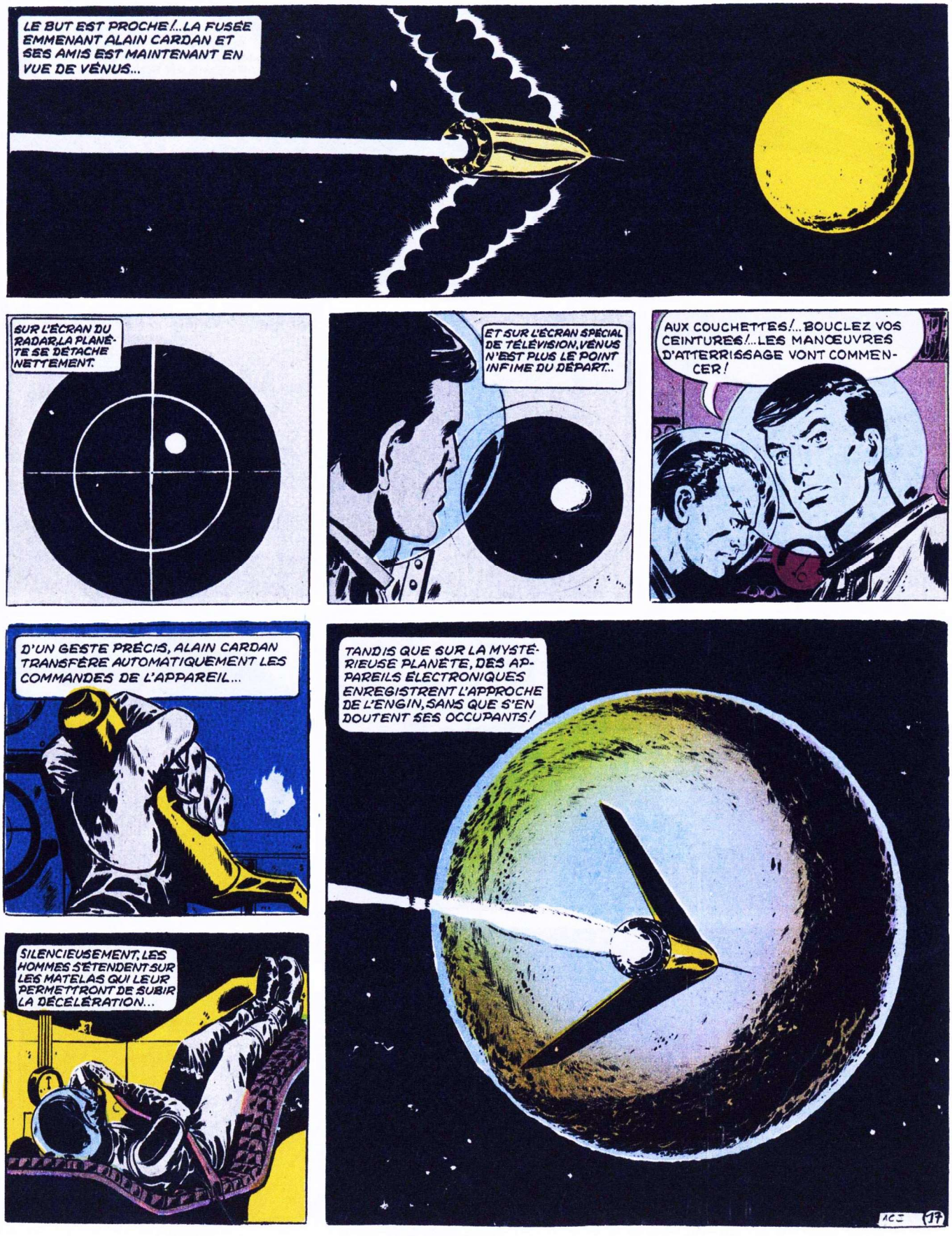
LE BUT EST PROCHE!... LA FUSÉE EMMENANT ALAIN CARDAN ET SES AMIS EST MAINTENANT EN VUE DE VÉNUS...
SUR L'ÉCRAN DU RADAR, LA PLANÈTE SE DÉTACHE NETTEMENT.
ET SUR L'ÉCRAN SPÉCIAL DE TÉLÉVISION, VÉNUS N'EST PLUS LE POINT INFIME DU DÉPART...
AUX COUCHETTES!... BOUCLEZ VOS CEINTURES!... LES MANŒUVRES D'ATTERRISSAGE VONT COMMENCER!
D'UN GESTE PRÉCIS, ALAIN CARDAN TRANSFÈRE AUTOMATIQUEMENT LES COMMANDES DE L'APPAREIL...
TANDIS QUE SUR LA MYSTÉRIEUSE PLANÈTE, DES APPAREILS ÉLECTRONIQUES ENREGISTRENT L'APPROCHE DE L'ENGIN, SANS QUE S'EN DOUTENT SES OCCUPANTS!
SILENCIEUSEMENT, LES HOMMES S'ÉTENDENT SUR LES MATELAS QUI LEUR PERMETTRONT DE SUBIR LA DÉCÉLÉRATION...
ACT
19

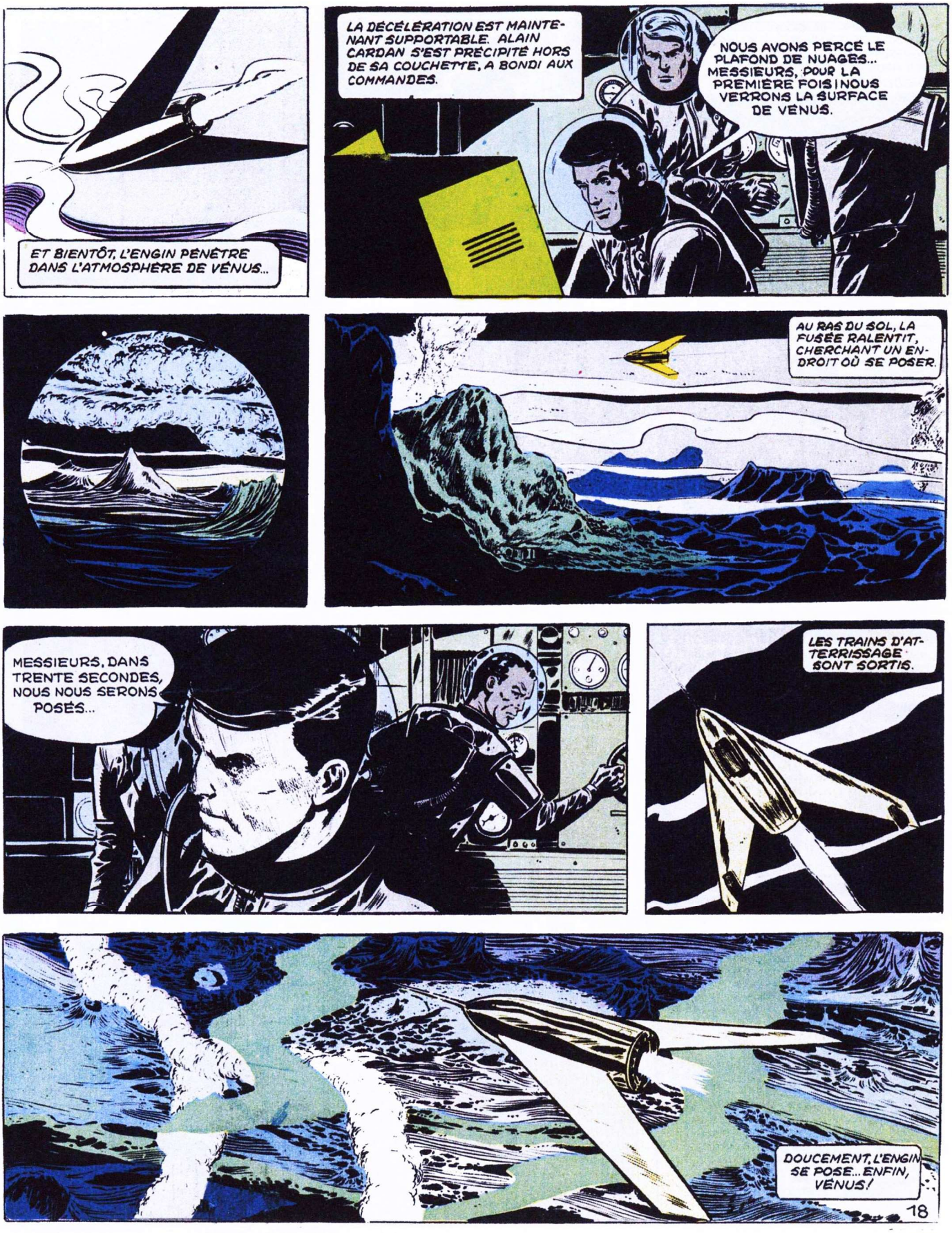
ET BIENTÔT, L'ENGIN PÉNÈTRE DANS L'ATMOSPHÈRE DE VÉNUS...
LA DÉCÉLÉRATION EST MAINTENANT SUPPORTABLE. ALAIN CARDAN S'EST PRÉCIPITÉ HORS DE SA COUCHETTE, A BONDI AUX COMMANDES.
NOUS AVONS PERCÉ LE PLAFOND DE NUAGES... MESSIEURS, POUR LA PREMIÈRE FOIS NOUS VERRONS LA SURFACE DE VÉNUS.
AU RAS DU SOL, LA FUSÉE RALENTIT, CHERCHANT UN ENDROIT OÙ SE POSER.
MESSIEURS, DANS TRENTE SECONDES, NOUS NOUS SERONS POSÉS...
LES TRAINS D'ATTERRISSAGE SONT SORTIS.
DOUCEMENT, L'ENGIN SE POSE... ENFIN, VÉNUS!
18

ENFIN! NOUS ALLONS POSER LE PIED SUR VÉNUS
NON!
NE SORTEZ PAS ENCORE...
JE DOIS AVANT TOUT ANALYSER L'ATMOSPHÈRE DE LA PLANÈTE!... ELLE RENFERME PEUT-ÊTRE DES SUBSTANCES DANGEREUSES.
CEPENDANT UN ŒIL AVIDE ÉPIE LA FUSÉE POSÉE SUR LE SOL TOURMENTÉ DE VÉNUS.
STUPÉFIANT!... SAVEZ-VOUS DE QUOI EST COMPOSÉE L'ATMOSPHÈRE DE VÉNUS?... DE FORMOL!
MAIS N'EST-CE PAS CORROSIF? NOS SCAPHANDRES OU NOTRE FUSÉE NE VONT-ILS PAS ÊTRE RONGÉS?
AUCUN DANGER! TANT QU'ON NE RESPIRE PAS DIRECTEMENT LE GAZ.
BON!... NOUS SORTONS. MAIS AVANT TOUT...
AC III 79

La vie existe-t-elle sur les autres planètes ? Nul encore ne pourrait en être certain, quoi qu'en disent les journaux à sensation. On a découvert sur Mars des taches changeant de couleurs suivant les saisons... Mais certains savants prétendent qu'il peut s'agir d'un changement de couleurs des roches, dû à une différence d'humidité dans le sol. Certains prétendent que le manque d'atmosphère de la Lune empêche toute vie à sa surface ; mais d'autres estiment que des formes rudimentaires de vie pourraient éventuellement s'y être développées... Quant à Vénus, c'est — nous pouvons le dire — en plein brouillard que nous nageons ; en effet, vous le savez, son observation est impossible à l'aide des télescopes existants. Tout ce qu'on en sait à l'heure actuelle, c'est que la température qui y règne paraît être assez élevée...

TANDIS QUE L'HOMME LE PLUS RICHE DU MONDE, SUR SON LIT D'HÔPITAL, GIT TOTALEMENT INCONSCIENT DEPUIS BIEN LONGTEMPS..
TANDIS QUE SON SECRÉTAIRE, HOUDAR, CHERCHE À ÉTABLIR UN NOUVEAU PLAN CRIMINEL
PAR N'IMPORTE QUEL MOYEN, IL FAUT LIQUIDER CARDAN ET SES HOMMES!
TANDIS QUE L'ÊTRE MYSTÉRIEUX QUI A OBSERVÉ LA FUSÉE D'ALAIN CARDAN SE POSANT SUR VÉNUS S'ÉLOIGNE RAPIDEMENT..
ALAIN CARDAN ET SON ÉQUIPE FOULENT LE SOL DE LA PLANÈTE INCONNUE.
HÉ!..OÙ VAS-TU ?
LÀ, SUR LE TALUS!.. JE VAIS PHOTOGRAPHIER LE GROUPE.
IL ME FAUDRAIT UN BON AVANT-PLAN.
OH!
ALAIN!..ALAIN! ICI!.. DES TRACES DE PAS!

IL N'EST PEUT-ÊTRE PAS LOIN... EN AVANT!
INCROYABLE!
ÇA ALORS!... C'EST UN PRODIGE! LES VÉNUSIENS PEUVENT SE CHANGER EN COURANT D'AIR, OU QUOI?
IL A PEUT-ÊTRE EMPLOYÉ QUELQUE ENGIN VOLANT!
IL SERAIT POURTANT UTILE DE DÉCOUVRIR L'AUTEUR DE CES TRACES... CAR C'EST SANS DOUTE AUSSI CELUI DES MESSAGES CAPTÉS SUR LA TERRE.
NOUS ALLONS PATROUILLER DANS LA RÉGION. C'EST CURIEUX, MAIS DEPUIS L'ATTERRISSAGE, J'AI L'IMPRESSION QUE NOUS SOMMES OBSERVÉS!
LÀ!

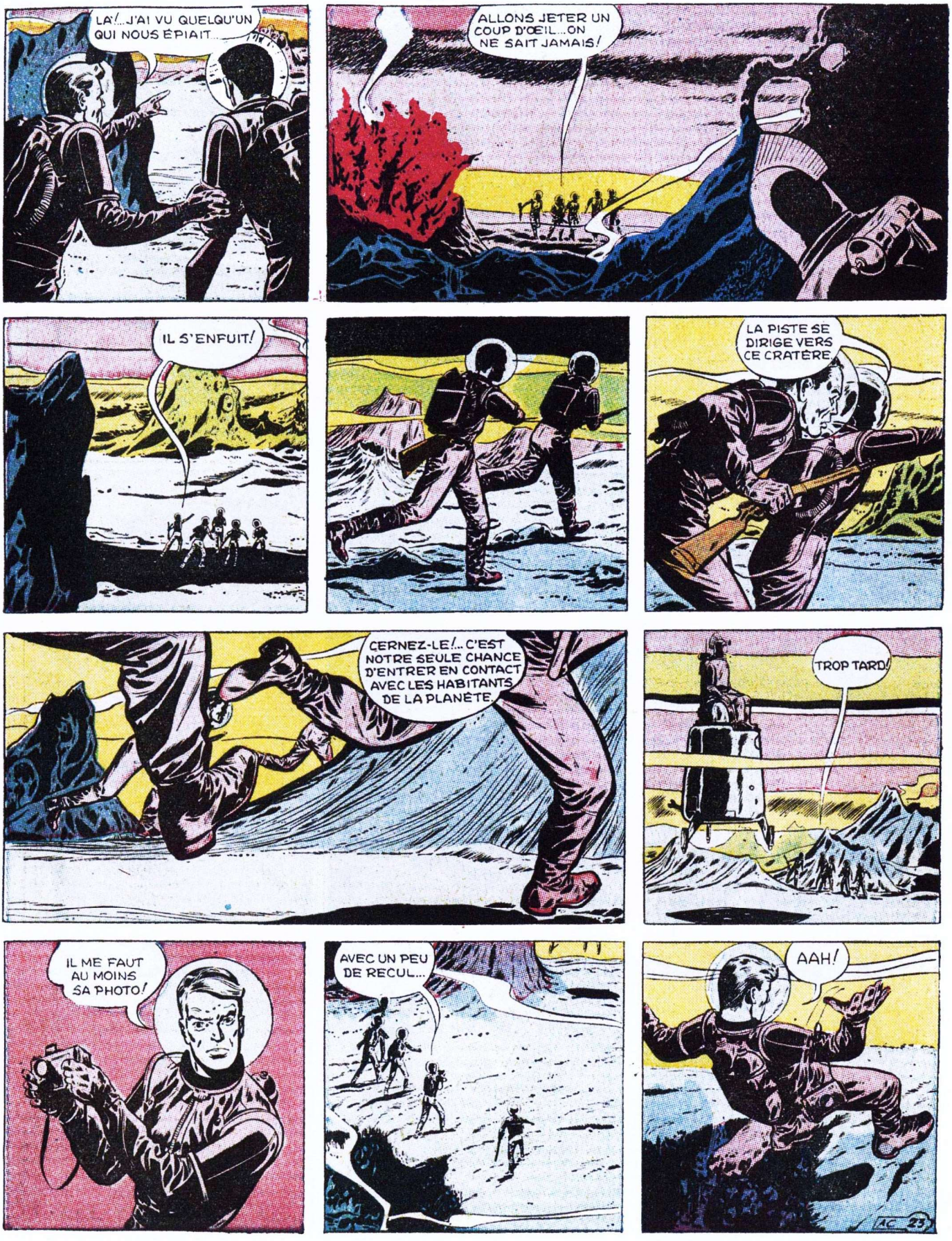
LA!... J'AI VU QUELQU'UN QUI NOUS ÉPIAIT...
ALLONS JETER UN COUP D'ŒIL... ON NE SAIT JAMAIS!
IL S'ENFUIT!
LA PISTE SE DIRIGE VERS CE CRATÈRE.
CERNEZ-LE!... C'EST NOTRE SEULE CHANCE D'ENTRER EN CONTACT AVEC LES HABITANTS DE LA PLANÈTE.
TROP TARD!
IL ME FAUT AU MOINS SA PHOTO!
AVEC UN PEU DE RECUL...
AAH!
AC 23

LE JOURNALISTE, HALETANT, SE CRAMPONNE A LA CORNICHE, BALANÇANT DANGEREUSEMENT AU-DESSUS DE LAVE EN FUSION...

MAIS LA ROCHE FRIABLE SE DÉSAGRÈGE PEU A PEU.

NE L'APPROCHEZ PAS!

NOTRE POIDS FERAIT CERTAINEMENT CROULER LA CORNICHE!... IL FAUDRAIT UNE CORDE...

MAIS SOUDAIN, UN BRUIT DE MOTEUR SE FAIT ENTENDRE... LE MYSTÉRIEUX ENGIN S'APPROCHE A TOUTE ALLURE...

Il n'est pas nécessaire de se rendre sur les autres planètes pour rencontrer des engins volants de petite taille et qui décollent verticalement...

La « Plate-forme volante » de Hiller (1) n'est autre chose qu'un vaste ventilateur horizontal sur lequel un homme se tient debout. Les pales contra-rotatives sont actionnées par deux moteurs Nelson H-56.

L'Heli-Vector de Lackner (2) peut décoller de terre ou de la surface de l'eau ; les rotors de 4 m. 50 sont actionnés par un moteur de hors-bord et le reservoir d'essence se trouve dans la colonne du guidon.

L'Atar volant (3) n'est tout simplement qu'un réacteur qui peut s'élever de lui-même, sans aucune voilure. Cet appareil français peut être dirigé par de légères modifications du jet du réacteur.

LE MOINS QU'ON PUISSE DIRE, C'EST QUE J'AI ÉTÉ REPÊCHÉ À LA DERNIÈRE MINUTE!
JE VOUS DOIS UNE FIÈRE CHANDELLE!
VRAIMENT PAS DE QUOI!
COMMENT? VOUS PARLEZ FRANÇAIS!
POUR SÛR! C'EST PAS POUR RIEN QUE JE SUIS NÉ NATIF DE BELLEVILLE! ON M'APPELLE JO. ET VOUS?
ALAIN CARDAN... NOUS SOMMES ENVOYÉS SUR VÉNUS PAR LE CENTRE INTERNATIONAL DE RECHERCHES POUR ENQUÊTER SUR LES MYSTÉRIEUX APPELS DE RADIO.
AH! OUI... NOS APPELS... ON A EU PAS MAL D'ENNUIS AVEC NOS ÉMETTEURS-RECEPTEURS. VOUS AVEZ CAPTÉ CONVENABLEMENT?
OUI, LA PREUVE, C'EST QUE NOUS SOMMES LÀ! VOUS ÊTES NOMBREUX SUR VÉNUS?
HUIT DANS L'ÉQUIPE N° 1... MAIS LES DIX AUTRES, CEUX DE LA BASE MOBILE ON NE SAIT PAS CE QU'ILS SONT DEVENUS!
MAIS... COMMENT ÊTES-VOUS VENUS DE LA TERRE JUSQU'ICI?
BEN, SUIVEZ-MOI, ON VA S'EXPLIQUER À LA BASE...
CE N'EST PAS BIEN LOIN, SUIVEZ-MOI!
AC 25

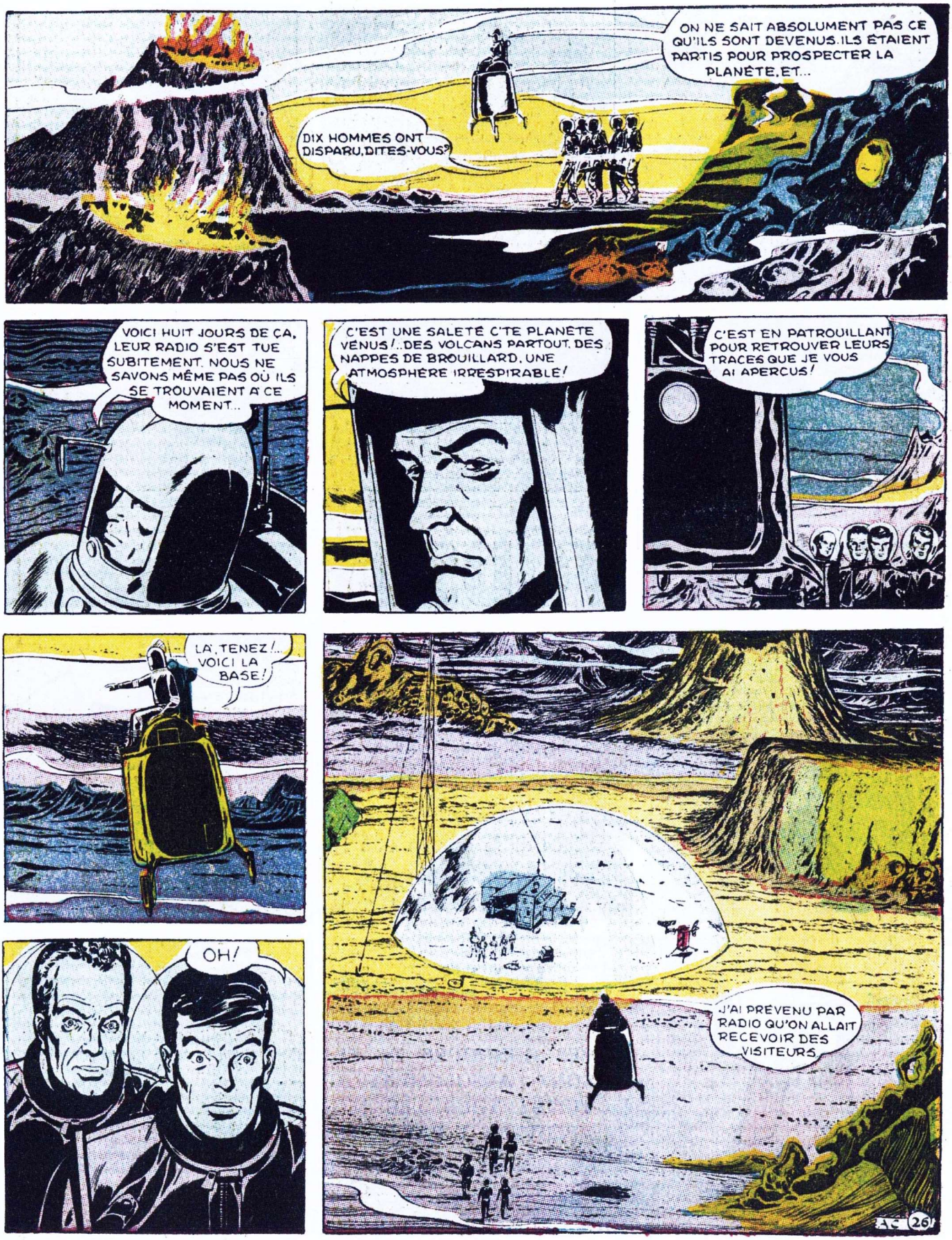
DIX HOMMES ONT DISPARU, DITES-VOUS?
ON NE SAIT ABSOLUMENT PAS CE QU'ILS SONT DEVENUS. ILS ÉTAIENT PARTIS POUR PROSPECTER LA PLANÈTE, ET...
VOICI HUIT JOURS DE ÇA, LEUR RADIO S'EST TUE SUBITEMENT. NOUS NE SAVONS MÊME PAS OÙ ILS SE TROUVAIENT A CE MOMENT..
C'EST UNE SALETÉ C'TE PLANÈTE VÉNUS!...DES VOLCANS PARTOUT, DES NAPPES DE BROUILLARD, UNE ATMOSPHÈRE IRRESPIRABLE!
C'EST EN PATROUILLANT POUR RETROUVER LEURS TRACES QUE JE VOUS AI APERÇUS!
LÀ, TENEZ!... VOICI LA BASE!
OH!
J'AI PRÉVENU PAR RADIO QU'ON ALLAIT RECEVOIR DES VISITEURS
AVC 26

DÈS L'ENTRÉE DES HOMMES DU C.I.R. SOUS LE GLOBE TRANSPARENT, UN HOMME SE PRÉCIPITE VERS EUX...

BIENVENUE!... MON NOM EST MOSTRA, ET JE DIRIGE CETTE BASE

ENCHANTÉ... CARDAN, DU C.I.R. NOUS SOMMES VRAIMENT ÉTONNÉS DE TROUVER CETTE PLANÈTE DÉJÀ HABITÉE... DU MOINS PAR DES HUMAINS!

OUI, NOTRE EXPÉDITION, JUSQU'ICI, S'EST FAITE SOUS LE SCEAU DU PLUS GRAND SECRET... NOTRE PATRON LE VOULAIT AINSI!

VOTRE PATRON?

OUI, NOUS SOMMES SOUS LES ORDRES DE L'HOMME LE PLUS RICHE DU MONDE: BASIL DROSSOS!

COMME SI L'APPEL DE SON NOM LUI ÉTAIT PARVENU À TRAVERS L'ESPACE IMMENSE, LE MILLIARDAIRE GREC SE REMUE SUR LE LIT OÙ DEPUIS LONGTEMPS IL DEMEURE SANS CONSCIENCE...

IL REVIENT À LUI, DIRAIT-ON...

BASIL DROSSOS EST UN GRAND IDÉALISTE. IL S'EST RENDU COMPTE QU'AVEC LA ROUTE OUVERTE VERS L'ESPACE, LES NATIONS COURAIENT LE RISQUE DE SE BATTRE POUR LA POSSESSION DES AUTRES MONDES.

ALORS, DROSSOS A FAIT CONSTRUIRE EN SECRET UNE FUSÉE ATOMIQUE. ELLE EST PARTIE VOICI QUELQUES MOIS, EN DIRECTION DE VÉNUS

AINSI, TANDIS QUE LES GRANDES PUISSANCES EN SERAIENT ENCORE À SE HISSER PÉNIBLEMENT VERS LA LUNE, SES HOMMES AURAIENT PRIS POSSESSION D'UNE PLANÈTE... ET LA GUERRE DE VÉNUS N'AURAIT PAS LIEU

MAIS, AU MOMENT OÙ NOUS AVONS DÉBARQUÉ NOTRE MATÉRIEL, NOUS NOUS SOMMES APERÇUS QUE LA PLUPART DES ENGINS AVAIENT ÉTÉ SABOTÉS.

LE SECRÉTAIRE DE BASIL DROSSOS, ENTRE TEMPS, REÇOIT UNE COMMUNICATION...

QUOI?... IL REPREND CONSCIENCE?... NE BOUGEZ PAS!... J'ARRIVE IMMÉDIATEMENT!

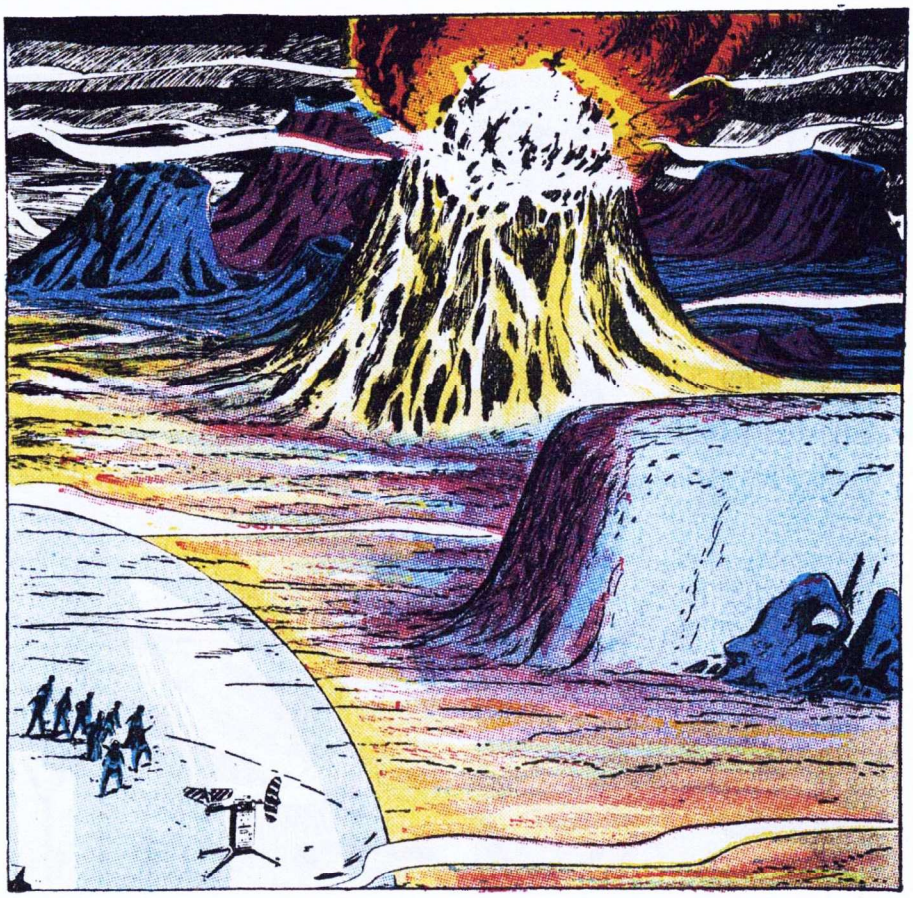

QU'EST-CE QU'UN VOLCAN ?

Ce schéma (très simplifié) vous montre la coupe d'un volcan. La lave, qui n'est autre que de la pierre en fusion, sourd par une faille de l'écorce terrestre et, au fur et à mesure qu'elle se refroidit, forme un cône autour de la cheminée, par où elle continue sa montée. Le plus haut volcan sur la Terre est le Lascar, au Chili (près de 6.000 m. d'altitude). Outre la lave, les volcans émettent également des poussières, des vapeurs toxiques. Parfois, ils provoquent des explosions terrifiantes (en 1902, la Montagne Pelée, en explosant, a provoqué la mort de 30.000 personnes).

QUE FAIRE?
VOUS AVEZ DE LA DYNAMITE? DONNEZ-LA MOI!... ET UN MARTEAU-PIC!
IL FAUT FAIRE VITE!
IMPASSIBLE, IMPITOYABLE, UNE MASSE DE ROC EN FUSION SE DÉPLACE DROIT DEVANT, AVEUGLE ET ENTÊTÉE... DROIT VERS ALAIN CARDAN QUI TRAVAILLE AVEC L'ÉNERGIE DU DÉSESPOIR...
FORAGE TERMINÉ
LA DYNAMITE... CETTE CHALEUR EST ATROCE!
LE DÉTONATEUR... JE NE PEUX PLUS Y TENIR...
RIEN!... LA LAVE A FAIT FONDRE LES FILS DU DÉTONATEUR
JC 29

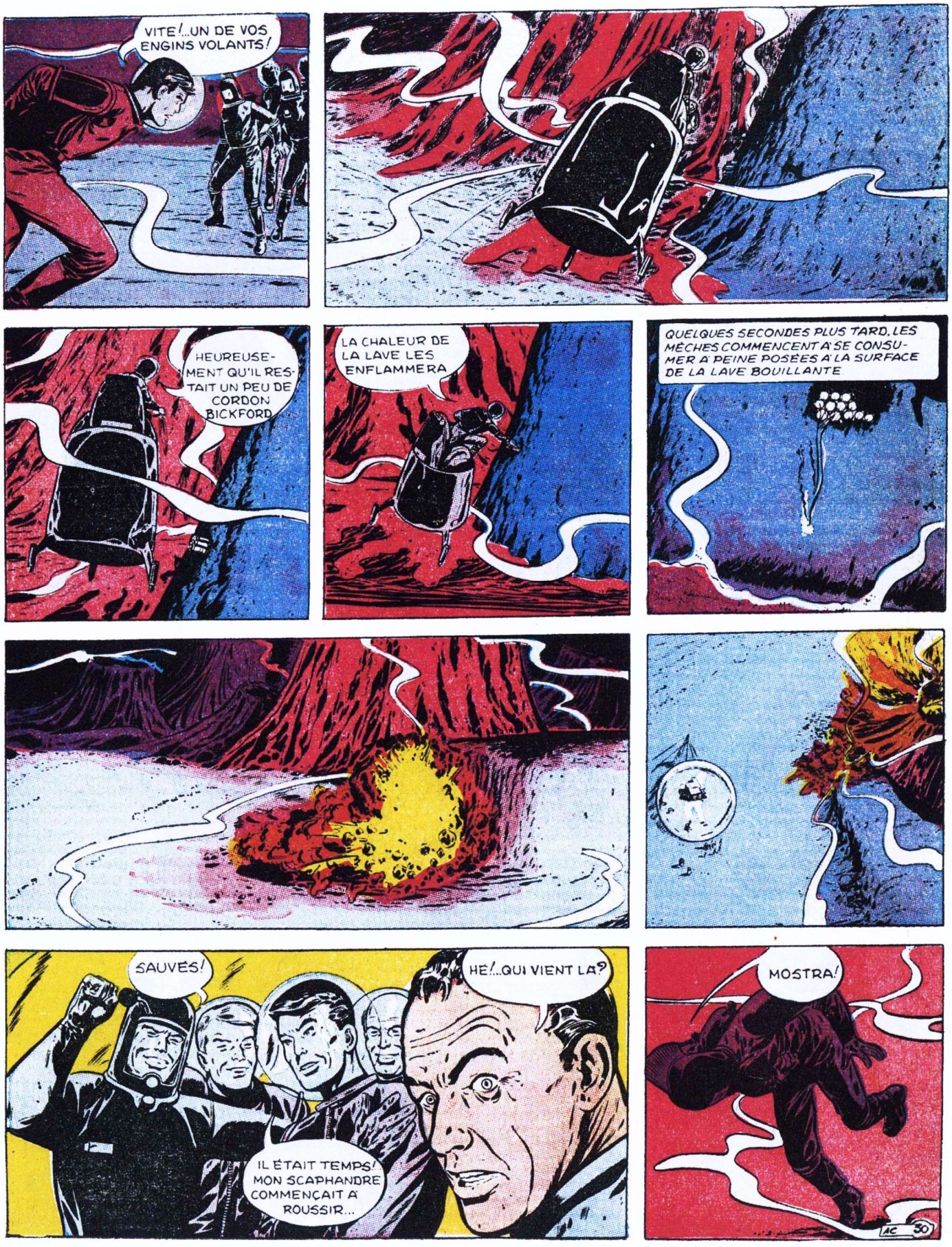
VITE!...UN DE VOS ENGINS VOLANTS!
HEUREUSEMENT QU'IL RESTAIT UN PEU DE CORDON BICKFORD
LA CHALEUR DE LA LAVE LES ENFLAMMERA
QUELQUES SECONDES PLUS TARD, LES MÈCHES COMMENCENT A SE CONSUMER A PEINE POSÉES A LA SURFACE DE LA LAVE BOUILLANTE
SAUVÉS!
HE!...QUI VIENT LA?
IL ÉTAIT TEMPS! MON SCAPHANDRE COMMENÇAIT A ROUSSIR...
MOSTRA!
AC 30

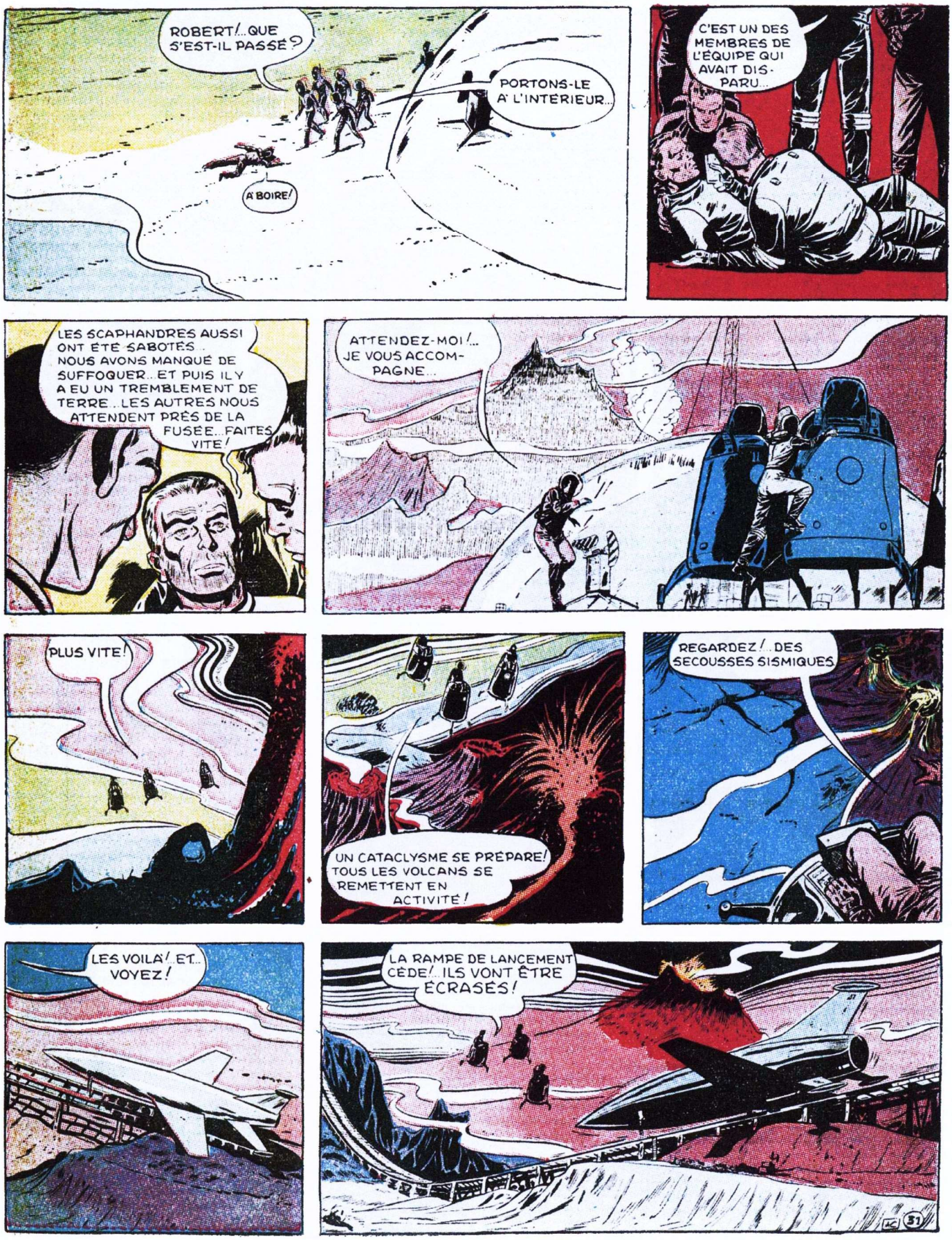
ROBERT!... QUE S'EST-IL PASSÉ?
PORTONS-LE A L'INTÉRIEUR...
A BOIRE!
C'EST UN DES MEMBRES DE L'ÉQUIPE QUI AVAIT DISPARU...
LES SCAPHANDRES AUSSI ONT ÉTÉ SABOTÉS.. NOUS AVONS MANQUÉ DE SUFFOQUER.. ET PUIS IL Y A EU UN TREMBLEMENT DE TERRE.. LES AUTRES NOUS ATTENDENT PRÈS DE LA FUSÉE... FAITES VITE!
ATTENDEZ-MOI!... JE VOUS ACCOMPAGNE...
PLUS VITE!
UN CATACLYSME SE PRÉPARE! TOUS LES VOLCANS SE REMETTENT EN ACTIVITÉ!
REGARDEZ!.. DES SECOUSSES SISMIQUES
LES VOILA!.. ET... VOYEZ!
LA RAMPE DE LANCEMENT CÈDE!... ILS VONT ÊTRE ÉCRASÉS!
31

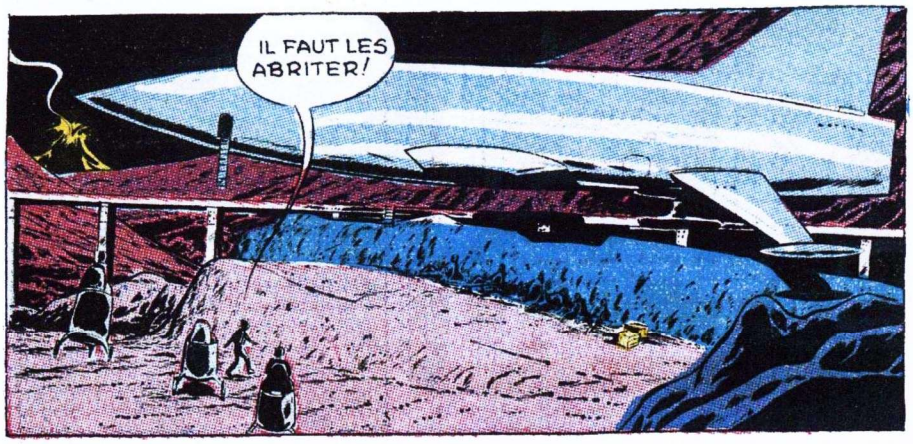

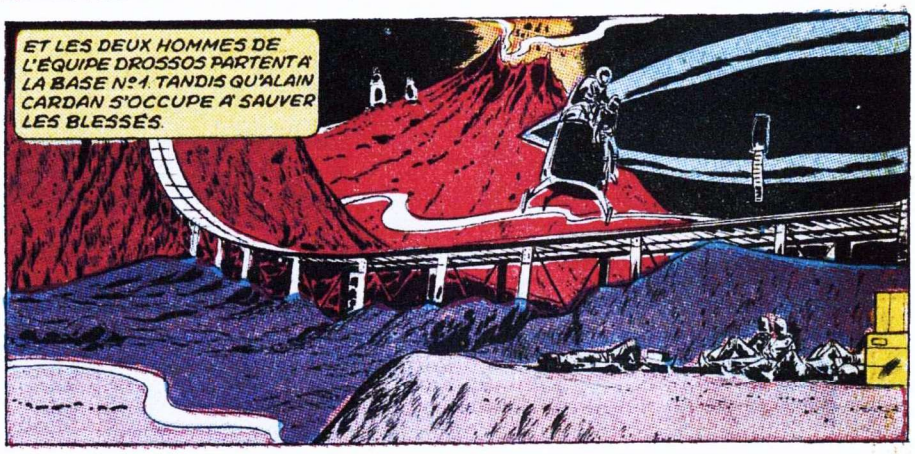

Pour vivre dans une atmosphère composée de gaz nocifs ou pour pouvoir se déplacer dans le vide, un scaphandre est nécessaire. Les laboratoires américains et soviétiques (et aussi, sans doute, les Français et les Britanniques, mais c'est encore secret) ont mis au point plusieurs de ces vêtements hermétiques. Celui qui figure ci-contre est un modèle américain. Son principal avantage réside dans les sortes de nageoires situées notamment sur le sommet de la tête et qui servent... de radiateurs. Dans une automobile, le radiateur sert à refroidir un liquide qui y circule. Ici aussi, le principe est de laisser échapper la chaleur du scaphandre sans avoir à l'ouvrir. Si ce dispositif n'existait pas, l'occupant du scaphandre risquerait de cuire sous la chaleur dégagée par son propre corps.

IL REPREND CONSCIENCE..
CEPENDANT, L'HOMME LE PLUS RICHE DU MONDE, POUR LA PREMIÈRE FOIS DEPUIS DES SEMAINES, OUVRE LES YEUX..
MAIS CE N'EST QU'UN INSTANT. LES YEUX DE BASIL DROSSOS SE REFERMENT AUSSITÔT.
ET QUELQUES MINUTES PLUS TARD...
ET IL N'A RIEN DIT ? PAS PRONONCÉ UN MOT ?
RIEN !
CEPENDANT, DE L'AUTRE CÔTÉ DE L'ESPACE, UN EXODE A COMMENCÉ. LES HOMMES EXPÉDIÉS PAR DROSSOS SUR VÉNUS ET CEUX DE L'ÉQUIPE DU C.I.R. SE REFUGIENT VERS L'ÉNORME FUSÉE ATOMIQUE, DANS LE FRACAS DES EXPLOSIONS VOLCANIQUES.
LE SOL, LITTÉRALEMENT, S'OUVRE SOUS LEURS PAS... LA PLANÈTE SECOUE SON ÉCORCE ROCHEUSE COMME POUR CHASSER CES IMPORTUNS QUI SE SONT POSÉS SUR ELLE.
CARDAN !
TOUT LE MONDE EST LÀ ? BON. BLOQUEZ LE SAS ! ENCLENCHEZ LE GÉNÉRATEUR D'OXYGÈNE ! FAITES CHAUFFER LE MOTEUR !
AJOUTANT SON RUGISSEMENT AU VACARME DES SECOUSSES SISMIQUES, LE MOTEUR ATOMIQUE SE MET EN BRANLE. MAIS À L'INSU DES OCCUPANTS DE LA FUSÉE, UNE SECOUSSE PLUS FORTE DÉSAXE LES PILIERS DE LA RAMPE DE LANCEMENT...
35

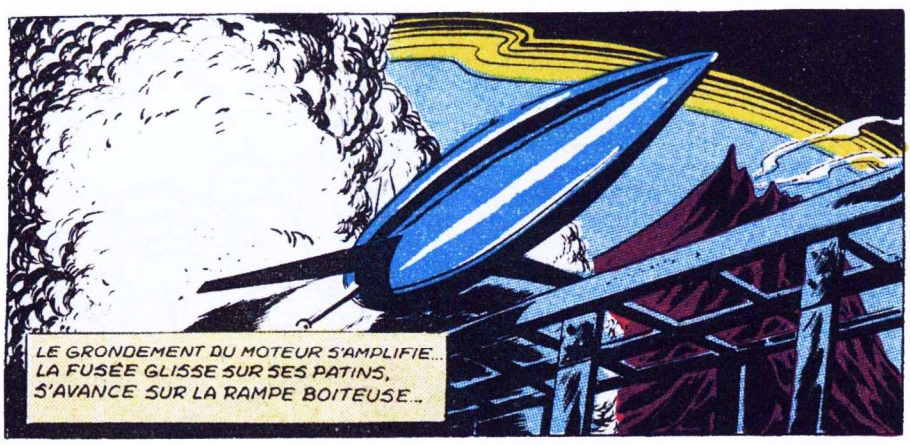
LE GRONDEMENT DU MOTEUR S'AMPLIFIE... LA FUSÉE GLISSE SUR SES PATINS, S'AVANCE SUR LA RAMPE BOITEUSE...

CARDAN! MON VIEUX, REVIENS À TOI! ON S'EN VA!

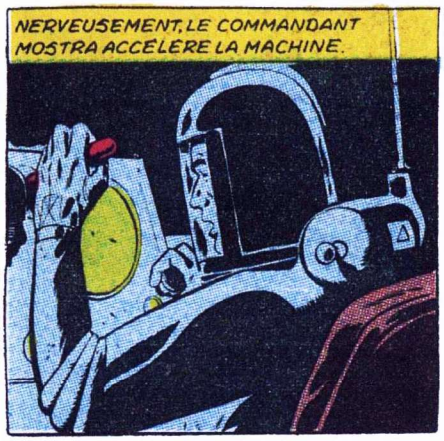
NERVEUSEMENT, LE COMMANDANT MOSTRA ACCÉLÈRE LA MACHINE.

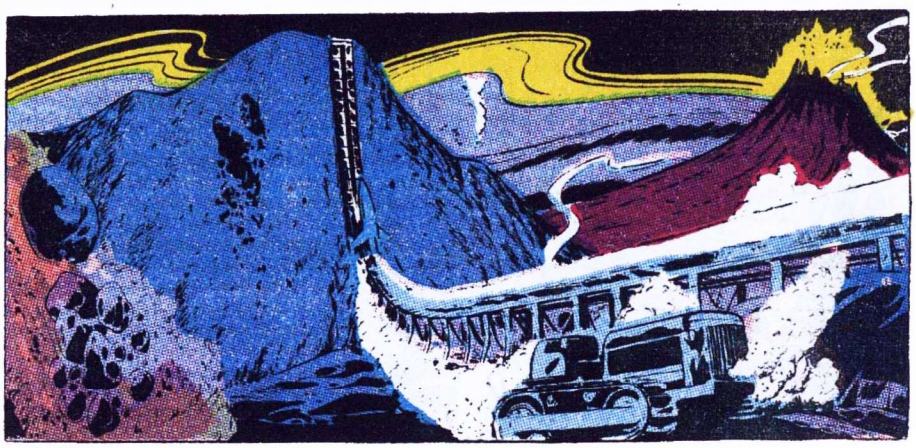

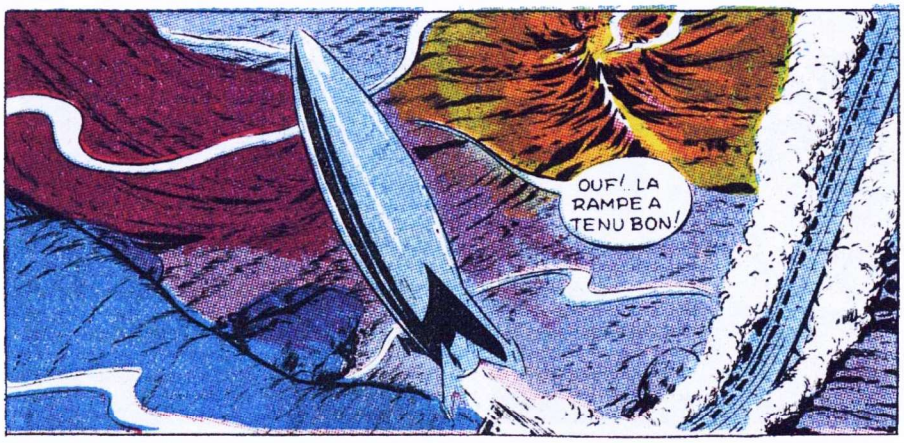
OUF! LA RAMPE A TENU BON!

IL ÉTAIT TEMPS!... SECOUÉE PAR UN GLISSEMENT DE TERRAIN, LA RAMPE DE LANCEMENT S'ABAT SUR LE SOL...

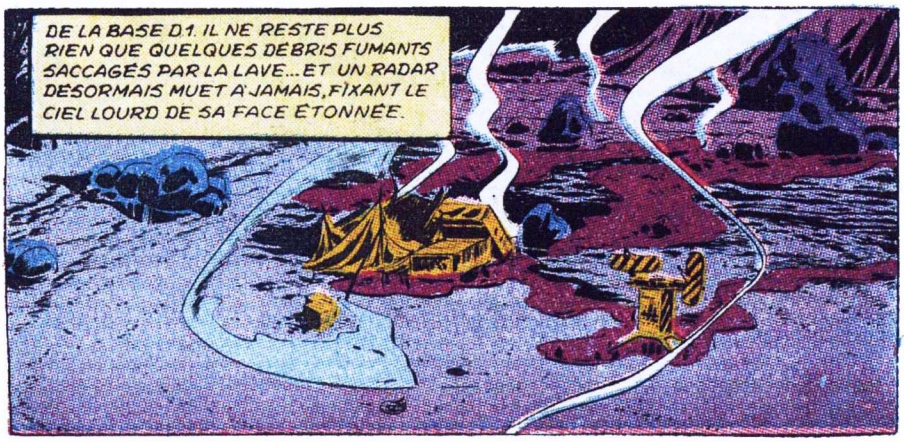
DE LA BASE D.1. IL NE RESTE PLUS RIEN QUE QUELQUES DÉBRIS FUMANTS SACCAGÉS PAR LA LAVE... ET UN RADAR DÉSORMAIS MUET À JAMAIS, FIXANT LE CIEL LOURD DE SA FACE ÉTONNÉE.

HOUDAR, LE SECRÉTAIRE DE BASIL DROSSOS EST AGITÉ DE TROUBLES SENTIMENTS.
JE SUIS DANS DE BEAUX DRAPS... SI LE PATRON SE RANIME... OU BIEN SI LES AUTRES REVIENNENT DE LEUR EXPÉDITION... IL FAUDRA TROUVER QUELQUE CHOSE...

SE PERÇANT UN CHEMIN A TRAVERS LE MUR DE BROUILLARD TOXIQUE DE LA PLANÈTE, LA FUSÉE REPART VERS LA TERRE.
ALAIN CARDAN, A L'INTÉRIEUR DE L'ENGIN, REPREND SES ESPRITS...
QUE... QUE S'EST-IL PASSÉ?
T'EN FAIS PAS, MON VIEUX CARDAN... ON EST SAINS ET SAUFS! ON QUITTE CE FICHU PATELIN...
MAIS SUR LA TERRE, L'ÉTRANGE MONSIEUR HOUDAR RÉFLÉCHIT!
SI DROSSOS REPREND CONNAISSANCE, JE SUIS FICHU...
IL SAIT QUE J'AI DÉTOURNÉ CET ARGENT... IL ME CONGÉDIERA, ME RAIERA DE SON TESTAMENT...
POURTANT, J'AVAIS BIEN PRÉPARÉ MON COUP.. CETTE POULIE DÉTACHÉE SUR SON YACHT ET QUI EST VENUE LE FRAPPER A LA TÊTE. PAS MOYEN DE PROUVER QUE CE N'ÉTAIT PAS UN ACCIDENT... IL FAUT TROUVER QUELQUE CHOSE!
PLUS TARD...
MADEMOISELLE, JE CROIS QU'ON APPORTE DES FLEURS POUR MONSIEUR DROSSOS. VOULEZ-VOUS LES PRENDRE?
UN VERRE D'EAU... VRAIMENT, TOUT S'ARRANGE A MERVEILLE...
AC
35

Du plastique sur Vénus ?

C'est le savant anglais Fred Hoyle, dans l'un de ses ouvrages, qui propose cette théorie renversante : la planète Vénus serait recouverte de matière plastique ! Voici son raisonnement : La planète est cachée par une couche de nuages opaques, d'une blancheur éblouissante, qui empêchent de voir quoi que ce soit de sa surface. Or des mesures au spectroscope permettent de déceler qu'il ne s'agit pas de vapeur d'eau... Fred Hoyle suggère qu'il pourrait y avoir en suspension dans l'atmosphère de Vénus une grande quantité de formol qui, subissant certaines réactions chimiques, donnerait naissance à une grande quantité d'une matière plastique comparable à celle que nous connaissons.

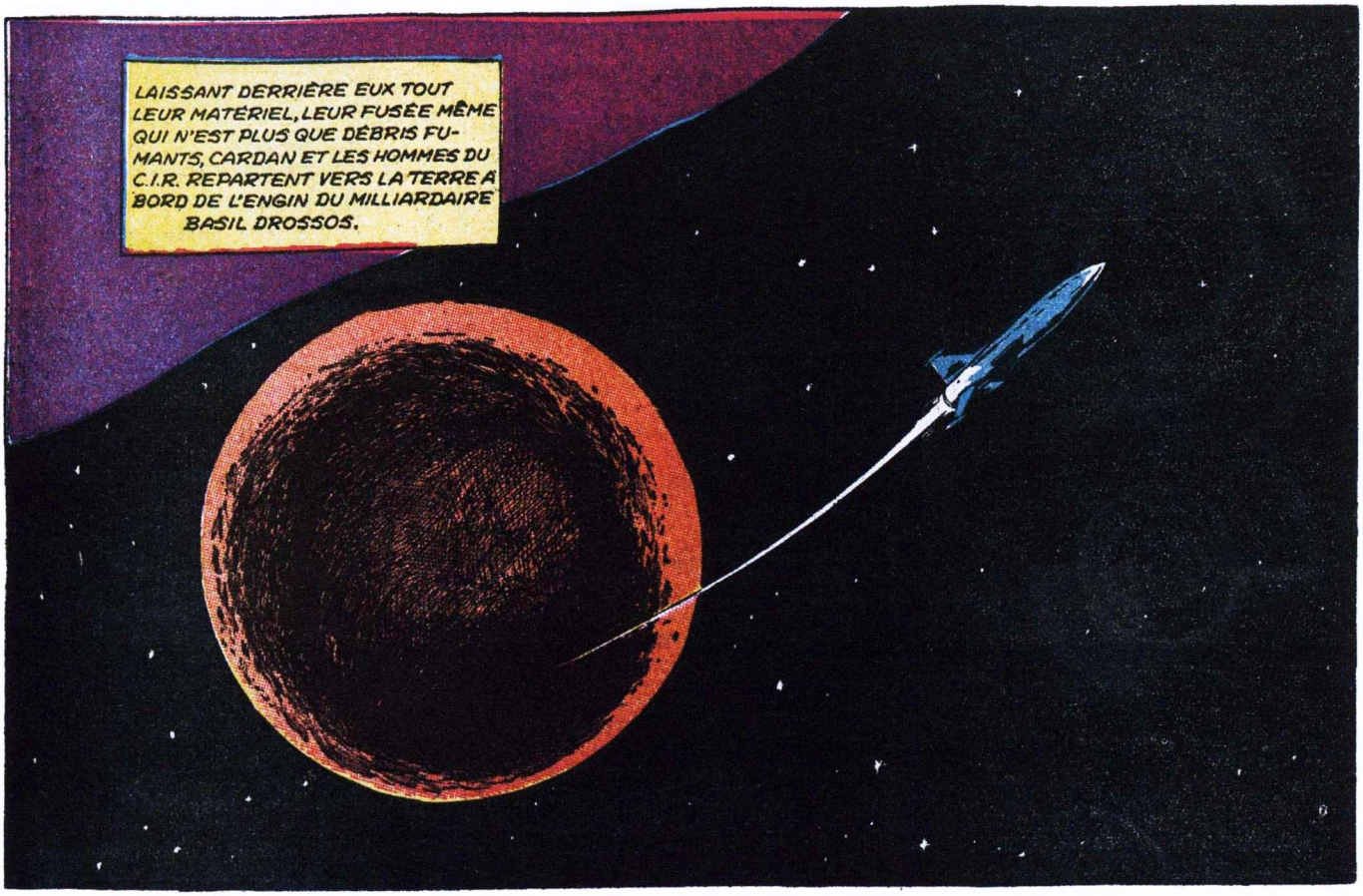
LAISSANT DERRIÈRE EUX TOUT LEUR MATÉRIEL, LEUR FUSÉE MÊME QUI N'EST PLUS QUE DÉBRIS FUMANTS, CARDAN ET LES HOMMES DU C.I.R. REPARTENT VERS LA TERRE À BORD DE L'ENGIN DU MILLIARDAIRE BASIL DROSSOS.

ATTENTION!.. BIENTÔT, NOUS ALLONS COUPER LES MOTEURS. IL VA FALLOIR BOUCLER LES CEINTURES!

SI JE NE ME TROMPE, VOTRE FUSÉE EST PROPULSÉE PAR L'ÉNERGIE ATOMIQUE?

EN EFFET, C'EST EN PARTIE CE QUI EXPLIQUE SA TAILLE. LES RÉACTIONS DOIVENT ÊTRE SITUÉES LOIN DE L'ÉQUIPAGE.

ASSEYEZ-VOUS ICI SI VOUS LE VOULEZ... JO COUPE LE CONTACT!

HÉ!.. QU'EST-CE QUI SE PASSE? ON TOMBE!
AC 37

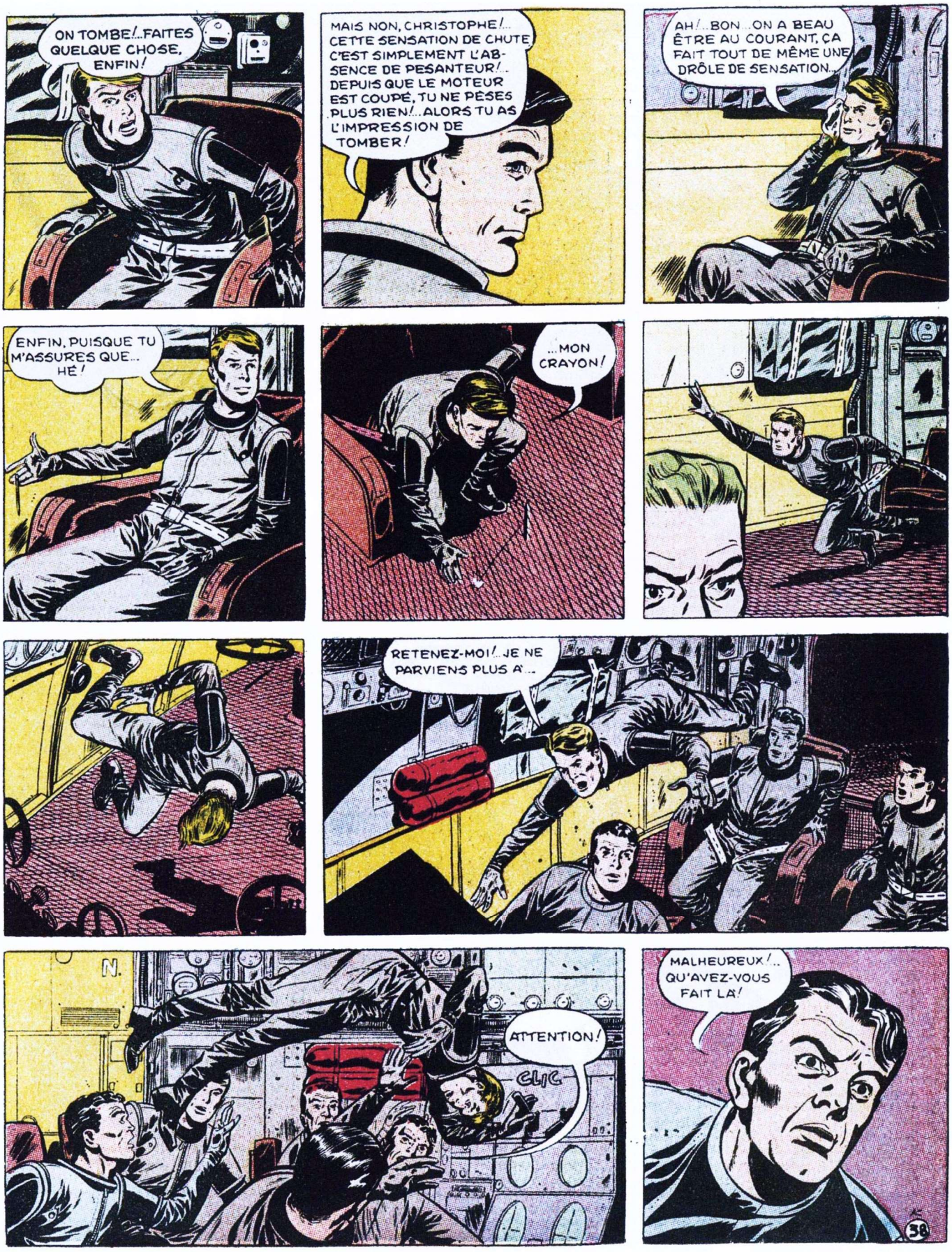
ON TOMBE!...FAITES QUELQUE CHOSE, ENFIN!
MAIS NON, CHRISTOPHE!... CETTE SENSATION DE CHUTE C'EST SIMPLEMENT L'ABSENCE DE PESANTEUR!.. DEPUIS QUE LE MOTEUR EST COUPÉ, TU NE PÈSES PLUS RIEN!...ALORS TU AS L'IMPRESSION DE TOMBER!
AH!...BON ...ON A BEAU ÊTRE AU COURANT, ÇA FAIT TOUT DE MÊME UNE DRÔLE DE SENSATION...
ENFIN, PUISQUE TU M'ASSURES QUE... HÉ!
...MON CRAYON!
RETENEZ-MOI!...JE NE PARVIENS PLUS À...
N.
ATTENTION!
CLIC
MALHEUREUX!... QU'AVEZ-VOUS FAIT LÀ!
58

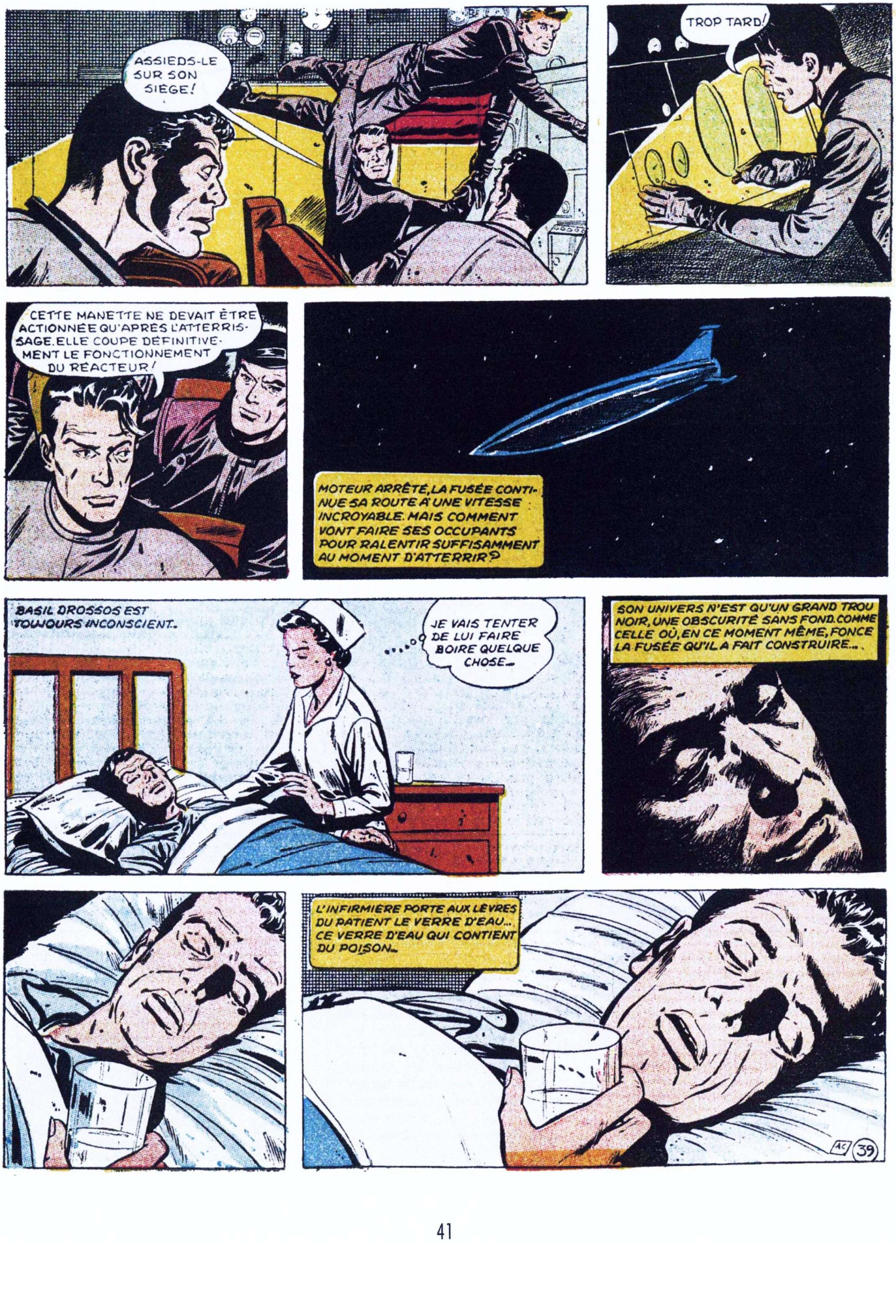
ASSIEDS-LE SUR SON SIÈGE!
TROP TARD!
CETTE MANETTE NE DEVAIT ÊTRE ACTIONNÉE QU'APRÈS L'ATTERRISSAGE. ELLE COUPE DÉFINITIVEMENT LE FONCTIONNEMENT DU RÉACTEUR!
MOTEUR ARRÊTÉ, LA FUSÉE CONTINUE SA ROUTE À UNE VITESSE INCROYABLE. MAIS COMMENT VONT FAIRE SES OCCUPANTS POUR RALENTIR SUFFISAMMENT AU MOMENT D'ATTERRIR?
BASIL DROSSOS EST TOUJOURS INCONSCIENT..
JE VAIS TENTER DE LUI FAIRE BOIRE QUELQUE CHOSE...
SON UNIVERS N'EST QU'UN GRAND TROU NOIR, UNE OBSCURITÉ SANS FOND COMME CELLE OÙ, EN CE MOMENT MÊME, FONCE LA FUSÉE QU'IL A FAIT CONSTRUIRE...
L'INFIRMIÈRE PORTE AUX LÈVRES DU PATIENT LE VERRE D'EAU... CE VERRE D'EAU QUI CONTIENT DU POISON...
AG 39

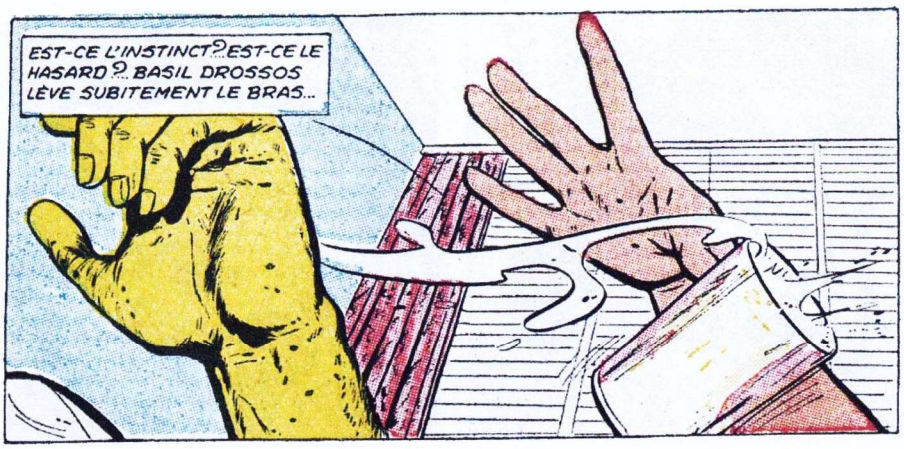

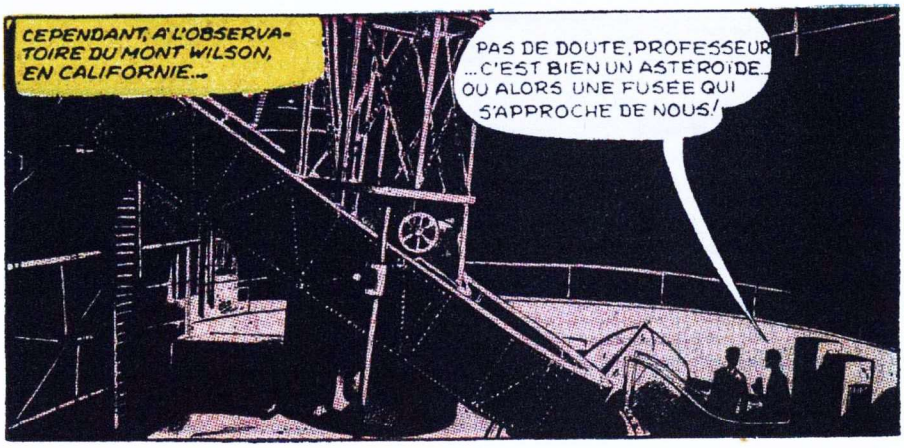

Comment l'on photographie les astéroïdes

Si vous désirez photographier les étoiles et que vous déposez votre appareil, l'objectif ouvert pendant un temps assez long, votre cliché sera recouvert d'arcs de cercle ; la Terre tourne, et le mouvement apparent des étoiles provoque un flou. Aussi les astronomes montent-ils leurs appareils photographiques sur un mouvement d'horlogerie qui, faisant lentement tourner la camera, compense la rotation de notre globe. Sur leurs plaques, les étoiles apparaissent comme des points... Mais, par contre, des traits apparaissent ; c'est l'image laissée par les astéroïdes, qui se déplacent dans des directions diverses. Il est possible de calculer, grâce à la photo, la vitesse et la direction de ces vagabonds de l'espace.

ENCORE 300.000KM, ET CE SERA L'ATTERRISSAGE...LA TERRE N'EST PLUS SIMPLEMENT UNE ÉTOILE BRILLANT AU CIEL NOIR

DES OBSERVATOIRES TERRESTRES, ON SUIT LA MARCHE DE L'ENGIN...
OUI, J'AI CALCULÉ SA TRAJECTOIRE...L'OBJET SE DIRIGE DROIT VERS LA TERRE!

A BORD DE LA FUSÉE...
ET PAS MOYEN DE LES PRÉVENIR QU'ON ARRIVE: LA RADIO A ÉTÉ SABOTÉE AUSSI!

BAH!..ON NOUS REPÉRERA BIEN ASSEZ TÔT. LE PROBLÈME LE PLUS GRAVE, C'EST COMMENT NOUS ALLONS NOUS Y PRENDRE POUR NOUS POSER!

NOUS ALLONS TELLEMENT VITE QU'EN PÉNÉTRANT DANS L'ATMOSPHÈRE, NOTRE FUSÉE VA S'ENFLAMMER IMMÉDIATEMENT. ET PAS MOYEN DE RALENTIR, PUISQUE LE MOTEUR EST COUPÉ!

A MOINS QUE.. OUI, JE CROIS QU'IL Y A MOYEN D'EN SORTIR VIVANTS.
AC 47

EN PÉNÉTRANT DANS L'ATMOSPHÈRE, NOUS POUVONS MODIFIER LÉGÈREMENT NOTRE COURSE, GRÂCE AUX AILERONS MOBILES...
ET NOUS POUVONS TENTER DE PARCOURIR UNE SPIRALE COMME CELLE-CI, QUI NOUS PERMETTRA DE RALENTIR SUFFISAMMENT... AVEC UN PEU DE CHANCE, NOUS Y ARRIVERONS.
D'ACCORD, CARDAN, ALLONS-Y... A' DIEU VAT!
COMME UNE FLÈCHE VOLE VERS SA CIBLE, LA FUSÉE PLONGE VERS LA TERRE...
DE LA TERRE, ON TENTE D'ENTRER EN CONTACT AVEC ALAIN CARDAN ET SES AMIS...
ALLO... ALLO... J'APPELLE LA FUSÉE QUI SE DIRIGE VERS LA TERRE! ALLO...
EN DE NOMBREUX POINTS DU GLOBE, DES RADARS SCRUTENT L'INFINI POUR DÉTERMINER LA COURSE DE L'ENGIN.
IL EST CERTAIN, CHERS AUDITEURS QUE L'OBJET QUI SE DIRIGE VERS NOUS NE PEUT ÊTRE QUE LA FUSÉE COMMANDÉE PAR ALAIN CARDAN... ELLE EST, BIEN ENTENDU, ENCORE TROP LOIN POUR POUVOIR ÊTRE IDENTIFIÉE.
MAIS COMME C'EST LA SEULE FUSÉE INTERPLANÉTAIRE CONNUE A' CE JOUR
MORBLEU! ÇA SE GÂTE!
J'AURAI ENCORE LE TEMPS DE PRENDRE L'AVION...
IL EST CERTAIN QU'ALAIN CARDAN ET LES HOMMES DU C.I.R. NOUS RAMÈNENT DES DÉTAILS SURPRENANTS SUR LA PREMIÈRE PLANÈTE EXPLORÉE PAR L'HOMME.
42

QUATRE HEURES DU MATIN... LE SOLEIL SE LÈVE SUR LES RIZIÈRES, NON LOIN DE PÉKIN...
UN OBJET NON IDENTIFIÉ SE DÉPLAÇANT À TRÈS HAUTE ALTITUDE DANS LA DIRECTION DE L'EST VIENT DE PASSER AU ZÉNITH...
L'AUBE À PÉKIN, C'EST LE CRÉPUSCULE À BARCELONE... LA FUSÉE SURVOLE MAINTENANT L'ESPAGNE...
CE DOIT ÊTRE LA FUSÉE DONT PARLAIENT LES JOURNAUX.
QUELQUES INSTANTS PLUS TARD, UN PORTE-AVIONS DE L'U.S. NAVY EN MANŒUVRE AU LARGE DE SAN FRANCISCO CONFIRME LA NOUVELLE...
OUI, IL S'AGIT D'UNE FUSÉE. ELLE FILE VERS L'EST À ENVIRON 35.000 KM. À L'HEURE.
JE SORS UN PEU LES VOLETS DE FREINAGE...
INSENSIBLEMENT, LA MACHINE QUI TOMBE VERS LA TERRE RALENTIT SON ALLURE, SES PAROIS S'ÉCHAUFFENT AU FROTTEMENT DE L'AIR.
LE TEMPS A PASSÉ... LA FUSÉE N'EST PLUS QU'À QUELQUES CENTAINES DE MÈTRES AU-DESSUS DE L'ATLANTIQUE ET SES OCCUPANTS DISSIMULENT LEUR ANGOISSE...
BOUCLEZ VOS CEINTURES! CRAMPONNEZ-VOUS!
ATTENTION!
AVEC UN BRUIT ÉNORME DE SOIE DÉCHIRÉE, LA FUSÉE FONCE DANS L'OCÉAN ET SA SURFACE BOUILLANTE FAIT ÉVAPORER L'EAU SALÉE...

IL FAUT BIEN PEU DE TEMPS POUR QUE L'U.S. AIR FORCE REPÈRE LA FUSÉE...

USAF

ET C'EST LE CROISEUR BRITANNIQUE "JAMAÏCA" QUI VA RECUEILLIR LES NAUFRAGÉS DE L'ESPACE...

ALAIN CARDAN ET SES AMIS FILENT VERS LE QUARTIER GÉNÉRAL DU C.I.R.

CEPENDANT LA POLICE A APPRÉHENDÉ UN INDIVIDU SUSPECT QUI TENTAIT DE FRANCHIR LA FRONTIÈRE MUNI DE FAUX PAPIERS.

DONC, VOUS ÊTES EN RÉALITÉ HUBERT HOUDAR, SECRÉTAIRE DU MILLIARDAIRE BASIL DROSSOS... ET VOUS AVOUEZ AVOIR DÉTOURNÉ DES FONDS.

J'AVOUE!... J'AVOUE!... J'AI SABOTÉ LES FUSÉES... J'AI ATTENTÉ À LA VIE DE MON PATRON!... JE NE VOULAIS PAS QU'ON SACHE QUE J'AI VOLÉ...

CE QU'IL N'A PAS VOLÉ, C'EST UN SÉRIEUX SÉJOUR EN PRISON!

QUELQUES JOURS PLUS TARD...

LAISSEZ-MOI VOUS FÉLICITER!... GRÂCE À VOUS, MES HOMMES ONT PU RENTRER SAINS ET SAUFS.

CE N'EST PAS MOI QU'IL FAUT REMERCIER, C'EST LE C.I.R TOUT ENTIER. ET SANS VOS HOMMES ET VOTRE MATÉRIEL, JAMAIS NOUS N'AURIONS PU REVENIR...

DITES, MONSIEUR DROSSOS... JE VOUDRAIS SAVOIR CE QUE SIGNIFIENT CES SIGNES CABALISTIQUES.

LE TRIANGLE, C'EST LA LETTRE GRECQUE DELTA... MON INITIALE, ET L'AUTRE SIGNE EST TOUT SIMPLEMENT LE CHIFFRE 1. L'EXPÉDITION S'APPELAIT "DELTA 1".

Δ1

QUELQUES MOIS ONT PASSÉ. BASIL DROSSOS EST COMPLÈTEMENT RÉTABLI, SON EX-SECRÉTAIRE EST TOUJOURS EN PRISON. DE NOMBREUX DISCOURS ONT ÉTÉ PRONONCÉS PAR LES HOMMES D'ÉTAT, ASSURANT QUE LES NATIONS NE SE BATTRONT PAS POUR UNE PLANÈTE SANS CESSE DÉCHIRÉE PAR DES TREMBLEMENTS DE TERRE... QUANT À ALAIN CARDAN, IL A REPRIS CALMEMENT SON EMPLOI AU CENTRE INTERNATIONAL DE RECHERCHES. PARFOIS, LE SOIR, IL JETTE UN COUP D'ŒIL À L'HORIZON OÙ LUIT UN ASTRE PÂLE. OUI, VÉNUS EST BIEN LOIN MAINTENANT.

FIN

Les albums du Coffre à BD

L'Epervier Bleu

Timour

Les pépés flingueurs

Le vieux Nick

Le baron

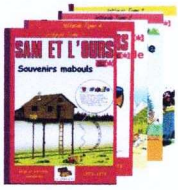
Sam et l'ours

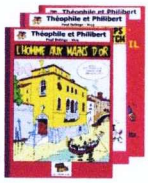
Théophile et Philibert

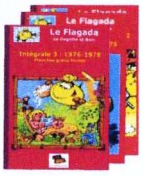
Le flagada

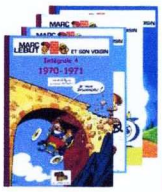
Marc Lebut

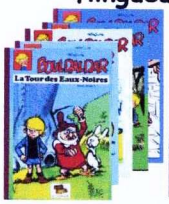
Bouldaldar

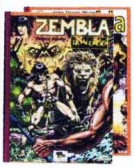
Zembla

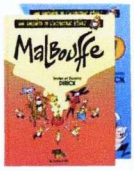
Inspecteur Klebs

Simon le danseur

Pegg

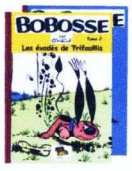
Bobosse

Onkr

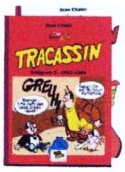
Tracassin

Alain Cardan

Pensionnaires

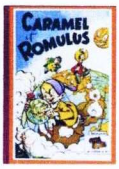
Caramel Romulus

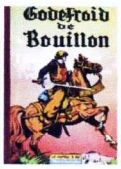
Godefroid de Bouillon

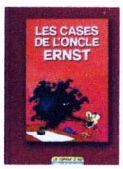
Les cases de Ernst

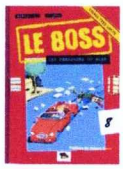
Le Boss

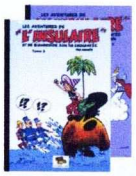
L'insulaire

Pemberton

Lola

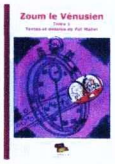
Zoum le Vénusien

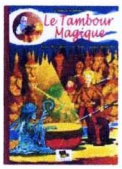
Mathias

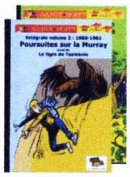
Sandy

Zoupiron

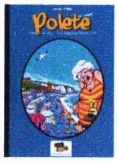
Polète

Résistance

Tim

Loryfiand et Chifmol

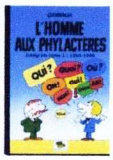
L'homme aux phylactères

Inspecteur Bouffarde

Inspecteur Robillard

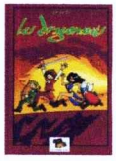
Dragonauts

En vente sur http://coffre-a-bd.com
Catalogue sur demande en écrivant à :
Coffre à BD
24 rue de la Marne
31170 Tournefeuille
France

LE COFFRE À BD

Edité par :

LE COFFRE À BD

A lire en ligne ou à télécharger sur
Coffre-a-bd.com

Alain Cardan, le baron, Bobosse, Bonaventure, Cabanon,
le capitaine Lahuche, des chevaux et des hommes, l'Epervier Bleu,
le flagada, les BD de Patrice Leconte, l'homme aux phylactères,
l'homme du château, Indésirable Désiré, Inspecteur Klebs,
Isidore Landurcy, Marc Lebut, Monsieur Edouard, Pegg, Pemberton,
les pépés flingueurs, Ping et Pong, Pony, Sam et l'ours, Sergent Laterreur,
les soldats de plomb, Superdingue, Théophile et Philibert, Timour,
Tôôôt et Puit, le vieux Nick et Barbe-Noire, Wilbur et Mimosa,
William Lapoire, Zoum le Vénusien

info@coffre-a-bd.com

Imprimé par l'imprimerie Grafik
Partenaire de :

Editions du Taupinambour

40 avenue de Reims - 02200 Soissons - France
Tél. 03 23 74 59 81 (après 17 h)

E-mail : pl _tina@yahoo.com

Bunker & Magnus Deliège Dimitri
Moalic & Crespi Rosy Guilmard

Pour être informé de nos publications, envoyez-nous un mail ou un courrier

1 - Alain Cardan
2 - Citoyen de l'espace
3 - Allo... Ici Vénus
4 - L'exode de la croix ansée

LE COFFRE À BD

9 782350 071169